

Public transport software

M-line EDISON

Common

- Vehicles
- Employees
- Partners

Public transport

- Stops
- Travel times
- Operation days
- Timetables and vehicle schedules
- Shifts
- Orders
- Scheduling
- Rostering
- Operations
- Vehicle schedule optimization
- Others
- Operational reports

EDISON WEB

EDISONKA



M-line software

www.m-line.cz

Public transport software

M-line EDISON

- Software as a service
- Client – server architecture
- BIG Data ready NoSQL database
- Unified user interface
- Optimized user experience
- Reporting system
- Online user support
- Online wiki
- Automatic updates

M-line WEBIS

Zeman Karel (M-line)

Nástěnka

Feedback

Podpora

Wiki

Helpdesk

Školení

Firma

Zaměstnanec

Nastavení

Podpora > Wiki

Hledat v tabulce

| | Id | Název | Sekce | Kategorie | Aktualizováno | Přístupů |
|--------------------------|-----|--|--------|-----------------------|------------------|----------|
| <input type="checkbox"/> | 266 | Pneumatik - uživatelský manuál | EDISON | Vozidla | 2023-07-21 09:50 | 13 |
| <input type="checkbox"/> | 243 | Exekuce | EDISON | Mzdy a personalistika | 2023-07-12 10:49 | 38 |
| <input type="checkbox"/> | 434 | Rozpadlý mzdový list | EDISON | Mzdy a personalistika | 2023-07-12 10:38 | 47 |
| <input type="checkbox"/> | 126 | Systémové algoritmy u mzdových položek | EDISON | Mzdy a personalistika | 2023-07-12 10:02 | 463 |
| <input type="checkbox"/> | 435 | Výpočet oběhů - uživatelský manuál | EDISON | Autobusová doprava | 2023-06-27 14:15 | 121 |
| <input type="checkbox"/> | 440 | ISYBUS - řešení pro veřejnou dopravu | EDISON | Autobusová doprava | 2023-06-27 14:04 | 641 |
| <input type="checkbox"/> | 250 | Import zaměstnanců z CSV souboru | EDISON | Mzdy a personalistika | 2023-06-16 08:06 | 94 |
| <input type="checkbox"/> | 469 | Výstupy pro zaměstnance na dohody | EDISON | Mzdy a personalistika | 2023-06-14 12:13 | 10 |
| <input type="checkbox"/> | 461 | Export datového souboru pro SAP | EDISON | Mzdy a personalistika | 2023-06-12 08:43 | 14 |
| <input type="checkbox"/> | 468 | Terminal pro Caché | M-LINE | Nastavení | 2023-06-07 13:56 | 7 |
| <input type="checkbox"/> | 467 | Visual Studio Code pro Caché | M-LINE | Nastavení | 2023-06-05 13:05 | 9 |
| <input type="checkbox"/> | 466 | Datový soubor pro zaúčtování mezd | EDISON | Mzdy a personalistika | 2023-05-31 15:00 | 5 |
| <input type="checkbox"/> | 446 | Export zaúčtování do datového souboru | M-LINE | Postupy | 2023-05-31 12:36 | 4 |
| <input type="checkbox"/> | 343 | Rozvrh pracovní doby řidičů | M-LINE | ve starých mzdách | 2023-05-17 14:49 | 29 |
| <input type="checkbox"/> | 11 | Výpočet průměru na dovolenou | EDISON | Mzdy a personalistika | 2023-05-16 15:01 | 119 |
| <input type="checkbox"/> | 377 | Výpočet nároku na dovolenou s ohledem na limity | EDISON | Mzdy a personalistika | 2023-05-16 13:13 | 118 |
| <input type="checkbox"/> | 397 | Výpočet částek k exekucím a insolvenčním a nastavení | EDISON | Mzdy a personalistika | 2023-05-16 11:22 | 72 |
| <input type="checkbox"/> | 230 | Výpočet souhrnných odvodů a jeho kontrola | EDISON | Mzdy a personalistika | 2023-05-16 11:15 | 66 |

M-line EDISON - DPmCB [CB_DP]

EDISON Firma Uživatel Spuštěné moduly Nástroje Test funkcí (M-line)

Dnes je 24.10.2024, svátek má Nina

Hlavní nabídka

Hledat formulář...

- Autobusová doprava
- Autoopravna
- Autoopravna 2
- Dispečink
- Doplňková evidence zaměstnance
- Dotace
- Ekonomický systém
- Evidence majetku
- Fakturace
- ISYBUS
- Jízdní řády
- Ústky
- Manažerské výstupy
- MHD
- Mzdy a personalistika
- Mzdy a personalistika 2
- Nákladní doprava
- Prodejní terminál
- Provozní hlášení
- Provozní pokladna
- Převodní pokladna
- Převody
- Reporting
- Řidič
- Skladové hospodářství
- Skлады
- Vlaky 2
- Vozidla
- Zákazníci
- Zaměstnanci

Oblíbené

Hlavní nabídka

Správa systému

Partnerská řešení

M-line EDISON

Informace a tipy

www.m-line.cz

M-line WEBIS

Uživatelská podpora

podpora.m-line.cz

M-line

Důležité informace

Informace pro uživatele

[Aktuální přehled školení provozních agend](#)

[Prezentace a dokumenty na www.m-line.cz](#)

Videonávody

[Videonávody M-line EDISON](#)

Tipy pro uživatele

[ISY Cloud - sdílení JŘ mezi organizátory a dopravci](#)

Data JŘ vlaků 2024 jsou dostupná pro import do modulu JŘ

[Online sehrávání ořizů dle žádosti Úřadu práce](#)

WIKI - TOP 5

[#440 ISYBUS - řešení pro veřejnou dopravu](#)

[#450 WebApp - aplikace pro řidiče AD](#)

[#126 Systémové algoritmy 0-100 u mzdových položek](#)

[#67 Mzdový list](#)

[#435 Oběh a optimalizace - uživatelský manuál](#)

WIKI - posledních 5

[#528 Odvození přepravního systému pro spoj](#)

[#230 Výpočet souhrnných odvodů a jeho kontrola](#)

[#455 Skupiny návaznosti](#)

Linky a oběhy

Objednávky

Řidiči

M

www.m-line.cz

Připojení: CLOUD3/CB_DP (13/100)

Licence: ACTIVE 2025-01-05 (22)

Uživatel: Karel Zeman

Verze: 999999.9

Stav:

EDISON Common Vehicles

Vehicle evidence

- Vehicle card
- Attachments

Vehicle maintenance

- Planning
- Drivers' requests
- Regular maintenance (milage, periodic...)
- Prediction and notifications

Tires evidence

- Milage
- Change prediction

Damage reports

- Insurance card
- Attachments

| # | Položka | Hodnota | Stav |
|-----------------|-----------------------------------|----------------------|------|
| Identifikace | | | |
| 1 | Evidenční číslo | | |
| Vztah k vozidlu | | | |
| 2 | Firma ve vztahu - IČ | | |
| 3 | Firma ve vztahu - název | | |
| 4 | Vztah provozovatelek vozidlu | vozidlo v majetku | |
| Parametry | | | |
| 5 | Série a číslo technického průkazu | UE590537 | |
| 6 | * Datum první registrace | 09.08.2012 | |
| 7 | Rok výroby | 2012 | |
| 8 | * Kód druhu vozidla | autobus | |
| 9 | Karosérie druh | | |
| 10 | Druh | FIRST FCLLI | |
| 11 | * Název vozidla | autobus IVECO Rošero | |

Vozidla

Editace základních údajů vozidla

Filtr

Platné k 19.07.2023 Provozovna KOA Všechni provozovatelé

Rz Typ Firma ve vztahu

EvC Stav

Průměrné stáří vybraných vozidel je 8,62

Hledat v seznamu...

| Rz | Evidenční číslo | Zzpp | Ns | Typ | Název vozidla | Druh | Alternativní typ | Stav |
|----------|-----------------|------|-------|------|----------------------------------|---------------------------------|------------------|---------|
| 1AS11111 | | 100 | 120 | 113 | AAA | | | V provo |
| 1C64932 | | 151 | 65113 | 1092 | Nákl.přívěs nad 750 kg | DONA 2 1.6 T | | V provo |
| 1C64971 | | 152 | 65213 | 1092 | Nákl.přívěs nad 750 kg | AL-KO KOBER | | V provo |
| 1EA1111 | | 100 | 120 | 110 | autobus KAROSA ř 700 městská | | | V provo |
| 1EA1233 | | 100 | 120 | 1092 | Nákl.přívěs nad 750 kg | | | V provo |
| 1EA1234 | | 100 | 120 | 1092 | Nákl.přívěs nad 750 kg | | | V provo |
| 1TT1111 | | 101 | 127 | 9230 | PEUGEOT 206 | | | V provo |
| 2C07164 | | 152 | 65213 | 1092 | Nákl.přívěs nad 750 kg | JP 104 | | V provo |
| 2C50015 | | 142 | 64213 | 1092 | Nákl.přívěs nad 750 kg | JP 176 | | V provo |
| 4C10231 | | 100 | 26001 | 9233 | PEUGEOT 207 | NÁKL.AUT.SKŘÍŇOVÝ | | V provo |
| 4Z91579 | | 121 | 62120 | 335 | AUTOBUS CROSSWAY 12,9 LE městský | SFR 161/01_12,9LE/CURS0R243/AUT | 314 | V provo |
| 5C43542 | | 131 | 73100 | 1091 | Nákl.přívěs do 750 kg | AGADOS | | V provo |
| 5C50729 | | 100 | 24001 | 9252 | ŠKODA ROOMSTER | OSOBNÍ AUTOMOBIL | | V provo |
| 5C50731 | | 100 | 70001 | 9252 | ŠKODA ROOMSTER | OSOBNÍ AUTOMOBIL | | V provo |
| 5C51265 | | 141 | 74100 | 1091 | Nákl.přívěs do 750 kg | AGADOS | | V provo |
| 5C51327 | | 151 | 75100 | 1091 | Nákl.přívěs do 750 kg | AGADOS | | V provo |
| 5C73732 | | 122 | 62213 | 325 | autobus IVECO Rošero | FIRST FCLLI | | V provo |
| 5C84274 | | 100 | 24001 | 9252 | ŠKODA ROOMSTER | OSOBNÍ AUTOMOBIL | | V provo |
| 5C84275 | | 100 | 70001 | 9252 | ŠKODA ROOMSTER | OSOBNÍ AUTOMOBIL | | V provo |
| 6C00009 | | 142 | 64213 | 325 | autobus IVECO Rošero | FIRST FCLLI | | V provo |
| 6C00010 | | 132 | 63213 | 325 | autobus IVECO Rošero | FIRST FCLLI | | V provo |

Zobraz. řádků: 100/100 | Zobraz. sloupců: 11/13 | Vybráno: 1/100 | Zobrazit první 100 záznamů

Akce

Nástroje

Tisky

Tisky

Návaznosti

Zavřít

EDISON Common

Employees

Employees evidence

- Drivers, mechanics, workers...
- Employee card
- Attachments

Extended evidence

- Driver and profession licenses
- Medical checkups
- Liability insurance

APIs for 3rd parties

- SAP
- HELIOS (Asseco solutions)
- REST APIs...

| # | Položka | Hodnota | Stav |
|--------------------------|--------------------|----------------------------|------|
| Základní údaje | | | |
| 1 | * Osobní číslo | 20008 | |
| 2 | * Příjmení a jméno | ABRAHÁMOVÁ Martina | |
| 3 | * Středisko | 22210 Kap-řidič ZDO | |
| 4 | * Kategorie | 11 RIDICI OSOBNÍ DOPRAVY | |
| 5 | * Status | 1 Běžný PP | |
| 6 | * Datum narození | 28.07.1973 | |
| 7 | Rodné číslo | | |
| Údaje o pracovním poměru | | | |
| 8 | * Datum nástupu | 08.06.2020 | |
| 9 | Datum ukončení | | |
| 10 | * Denní úvazek | 8,00 | |

Řidiči AD

Osobní číslo: Střediska: Filtrováno: 0

Příjmení a jméno: Status: Filtrováno: 0

[Zobrazit](#)

Seznam řidičů Hledat v seznamu...

| Osobní číslo | Příjmení a jméno | Datum narození | Datum nástupu | Datum ukončení | PR | NS | KA | Status | Typ PP | Denní úvazek | Kmenové vozidlo |
|--------------|--------------------|----------------|---------------|----------------|----|-------|----|--------------------------------|--------|--------------|-----------------|
| 20 008 | ABRAHÁMOVÁ Martina | | 08.06.2020 | | 22 | 22210 | 11 | 2 Pozastaven | HPP | 8,00 | |
| 1 404 | ADÁMEK Jan | | 14.01.2014 | 14.01.2014 | 53 | 536 | 11 | 2 Pozastaven | HPP | 8,00 | |
| 5 054 | ALPATIKOV Eduard | | 27.03.2008 | 03.08.2011 | | 336 | 11 | 2 Pozastaven | HPP | 8,00 | |
| 1 629 | ALPATIKOV Eduard | | 01.11.2016 | | 22 | 22210 | 11 | 2 Pozastaven | HPP | 8,00 | |
| 201 | ANDREJCH Josef | | 02.01.1989 | 24.11.2009 | | 426 | 11 | 2 Pozastaven | HPP | 8,00 | |
| 1 922 | ANDRLAJaroslav | | 01.10.2019 | | 41 | 74100 | 51 | 2 Pozastaven | HPP | 7,50 | |
| 1 481 | ANDRLÍČEK Pavel | | 16.06.2014 | 30.03.2015 | | 426 | 11 | 2 Pozastaven | HPP | 4,00 | |
| 5 657 | ANDRLÍČEK Pavel | | 03.11.2008 | 31.10.2009 | | 426 | 11 | 2 Pozastaven | HPP | 8,00 | |
| 7 281 | BÖHME Petr | | 19.07.2013 | 30.04.2016 | | 626 | 11 | 2 Pozastaven | HPP | 8,00 | |
| 1 677 | BÖHME Petr | | 01.05.2016 | 30.06.2018 | | 626 | 11 | 2 Pozastaven | HPP | 4,00 | |
| 1 519 | BABKA Zdeněk | | 01.08.2015 | 03.10.2018 | 53 | 536 | 11 | 2 Pozastaven | HPP | 8,00 | |
| 1 821 | BAJUŽIK Daniel | | 27.08.2018 | 06.10.2018 | | 336 | 11 | 2 Pozastaven | HPP | 8,00 | |
| 8 321 | BALOUNJaroslav | | 01.11.1968 | 02.12.2017 | | 626 | 11 | 2 Pozastaven | HPP | 8,00 | |
| 1 210 | BALOUN Václav | | 24.03.1994 | | 21 | 72100 | 51 | 1 Běžný PP | HPP | 7,50 | |
| 1 520 | BANDŮREKBlahoslav | | 10.08.2015 | 25.09.2017 | | 336 | 11 | 2 Pozastaven | HPP | 8,00 | |
| 1 813 | BARTOŠ Miroslav | | 01.06.2018 | 31.01.2019 | | 326 | 11 | 2 Pozastaven | HPP | 8,00 | |
| 20 042 | BARTŮNĚK Pavel | | 26.07.2021 | | | 336 | 11 | 2 Pozastaven | HPP | 8,00 | |
| 8 778 | BATELKA Richard | | 14.01.2013 | 31.08.2019 | | 626 | 11 | 2 Pozastaven | HPP | 8,00 | |
| 4 295 | BAŽO Tíbor | | 07.07.2009 | 31.08.2017 | | 326 | 11 | 2 Pozastaven | HPP | 8,00 | |
| 3 109 | BÁRTA František | | 02.03.1998 | 10.02.2006 | | 426 | 11 | 2 Pozastaven | HPP | 8,00 | |
| 3 936 | BÁRTA Ladislav | | 01.01.2006 | 19.09.2011 | | 526 | 11 | 2 Pozastaven | HPP | 8,00 | |
| 8 742 | BÁRTA Ladislav | | 01.01.2012 | | 51 | 25110 | 11 | 9 Dohoda o pracovní činnosti | HPP | 4,00 | |
| 1 716 | BÁRTA Vlastimil | | 01.07.2017 | | 51 | 25110 | 11 | 1 Běžný PP | HPP | 8,00 | |

Zobr. řádků: 1194/1194 | Zobr. sloupců: 30/30 | Vybráno: 1/1194

[Akce](#) [Nástroje](#) [Návaznosti](#) [Tisky](#) [Storno](#)

EDISON Common Partners

Partners evidence

- Suppliers
- Customers

CRM

- Orders and invoices
- Contracts
- Documents, notes...

| # | Položka | Hodnota | Stav |
|-----------|---|---|------|
| Parametry | | | |
| 1 | IdZak | 0Z1837 | |
| 2 | * Typ firmy | odběratel | ▼ |
| 3 | * IČ | 25150570 | ... |
| 4 | DIČ | CZ25150570 | |
| 5 | Skupinové Dph | <input type="checkbox"/> | |
| 6 | * Typ právního subjektu | právnická osoba zapsaná v obchodním rejstříku | ▼ |
| 7 | Dočasný | <input type="checkbox"/> | |
| 8 | Nespolehlivý plátc Dph | ne | ▼ |
| 9 | Datum posledního ověření spolehlivosti plátce Dph | 24.04.2023 | ▼ |
| 10 | Insolvenční řízení probíhá | ne | ▼ |
| 11 | Datum posledního ověření insolvenčního řízení | 24.04.2023 | ▼ |
| 12 | Ověření Ares | ověřeno | ▼ |

Zákazníci []

Filtr: Název Adresa IČ ☐ Jen pomocný číselník

[Hledat v seznamu...](#)

| <input type="checkbox"/> | Zákazník | Upřesnění | IČ | DIČ | Ulice | Sídlo |
|--------------------------|--|-----------|----------|--------------|-----------------------|------------------|
| <input type="checkbox"/> | Alena Ládvá - DOZER s.r.o. | | 25150570 | CZ25150570 | Na Vršku 169 | Vlachovo Březí |
| <input type="checkbox"/> | ANAG, spol. s r. o. | | 25354671 | CZ25354671 | Kollárovo nám. 698/7 | Olomouc |
| <input type="checkbox"/> | ATOS s.r.o. | | 63671760 | CZ63671760 | Nad pískovnou 1673/44 | Praha |
| <input type="checkbox"/> | AUTOSKLO K + M spol. s r. o. | | 46683950 | CZ46683950 | Prostřední 2792/1 | České Budějovi |
| <input type="checkbox"/> | AUTO NOVÁK s.r.o. | | 63271966 | CZ63271966 | Táborská 2470 | Písek - Budějovi |
| <input type="checkbox"/> | BBH Tsuchiya s.r.o. | | 47217332 | CZ47217332 | Prostřední 2807/7 | České Budějovi |
| <input type="checkbox"/> | Berner spol. s r.o. | | 62582771 | CZ62582771 | Jinonická 804/80 | Praha 5 |
| <input type="checkbox"/> | Bohumil Černý | | 43852793 | CZ6812241370 | Stará Dobeš 89 | Písek 1 |
| <input type="checkbox"/> | CHAPS spol. s r.o. | | 47547022 | CZ47547022 | Bráfova 1617/21 | Brno |
| <input type="checkbox"/> | CK Hungariatour s.r.o. | | 25177532 | CZ25177532 | Harantova 1359/66 | Písek |
| <input type="checkbox"/> | ContiTrade Services s.r.o. | | 41193598 | CZ41193598 | Objízdna 1628 | Otrokovice |
| <input type="checkbox"/> | ČESKOKRUMLOVSKÝ ROZVOJOVÝ FOND, spol. s r.o. | | 42396182 | CZ42396182 | Masná 131 | Český Krumlov |
| <input type="checkbox"/> | ČEVAK a.s. | | 60849657 | CZ60849657 | Severní 2264/8 | České Budějovi |
| <input type="checkbox"/> | ČEZ, a. s. | | 45274649 | CZ45274649 | Duhová 2/1444 | Praha 4 |
| <input type="checkbox"/> | Čedok a.s. | | 60192755 | CZ60192755 | Vinohradská 2577/178 | Praha |
| <input type="checkbox"/> | Česká spořitelna, a.s. | | 45244782 | CZ699001261 | Olbrachtova 1929/62 | Praha 4 |
| <input type="checkbox"/> | Česká unie sportu, z.s. | | 00469548 | CZ00469548 | Zátokova 100/2 | Praha 6 - Břevni |
| <input type="checkbox"/> | Československá obchodní banka, a.s. | | 00001350 | CZ699000761 | Radlická 333/150 | Praha |
| <input type="checkbox"/> | ČSAD STTRANS a.s. | | 25198688 | CZ25198688 | U Nádraží 984 | Strakonice |
| <input type="checkbox"/> | ČSAD SVT Praha, s.r.o. | | 45805202 | CZ45805202 | Křížkova 345/4 | Praha |
| <input type="checkbox"/> | DELKOMAT s.r.o. | | 63475260 | CZ63475260 | U Vlečky 843 | Modřice |
| <input type="checkbox"/> | DOPRAVA ZÁRUBA M & K s.r.o. | | 62909649 | CZ62909649 | Stožická 840 | Vodňany |
| <input type="checkbox"/> | Dopravní podnik města České Budějovice, a.s. | | 25166115 | CZ25166115 | Novohradská 738/40 | České Budějovi |

Zobř. řádků: 100/100 | Zobř. sloupců: 21/21 | Vybráno: 0/100 | Zobrazit prvních 100 záznamů

EDISON Public transport

Stops

Properties

- Stops and signs evidence
- Name with validity period
- GPS location
- Attributes (barrier-free...)
- Vehicles types, zones

Zastávka [CB_DP]

Metropol, Metropol | Platí od: 01.01.2017 CIS: České Budějovice,,Metropol,CB,CZ | Platí od: 01.01.2017

Obecné Názvy/zkratky CIS

Obecné

| # | Položka | Hodnota | ... |
|---------------------|---------------------|---------------------------------------|-----|
| Obecné | | | |
| 1 | Číslo | | 8 |
| 2 | Označník | | 1 |
| 3 | Zastávka CIS | 49746 České Budějovice,,Metropol/CB | ... |
| 4 | Platí do | | < |
| 5 | Poznámka | | |
| Vlastnosti | | | |
| 6 | Kategorie | Zastávka | > |
| 7 | Zeměpisná délka (E) | 14.47756672 | ... |
| 8 | Zeměpisná šířka (N) | 48.97220612 | ... |
| 9 | Zóny | | ... |
| 10 | Atributy | | ... |
| Dopravní prostředky | | | |
| 11 | Autobus | <input checked="" type="checkbox"/> | |
| 12 | Trolejbus | <input checked="" type="checkbox"/> | |
| 13 | Elektrobus | <input checked="" type="checkbox"/> | |
| 14 | Tramvaj | <input type="checkbox"/> | |
| Další | | | |
| 15 | Rádus (m) | | |

OK Storno



EDISON Public transport

Travel times

Properties

- Travel times and distances between stops with respect to time of day
- Evidence of transportation systems for mileage evidence
- Source for automatic timetable generation

Chronometrář (30750) [CB_DP]

Varianta chronometráře L7 - výlukové Platnost od 01.01.2016 ...

* Ze zastávky 512/1 Žerotínova

* Do zastávky 432/2 Husova kolonie

* Vzdálenost 560 [m] ... Druh Obsazená jízda

Základní doba jízdy 1,0 [min]

Chronometrář | Vybráno: 1/3 | Zobrazit prvních 100 záznamů |

| Časové pásmo | Popis | Jízda [min] |
|--------------|----------|-------------|
| 1 | základní | 1,0 |
| 2 | střední | 1,0 |
| 3 | rychlé | 1,0 |

Zobrazeno řádků: 3/3 | Zobrazeno sloupců: 3/3

☒ 1 přepravní systém 4301|4301

☐ Více

Chronometrář | Vybráno: 0/0 | Zobrazit prvních 100 záznamů |

| Přepravní systém | Vzdálenost [m] |
|------------------|----------------|
|------------------|----------------|

Zobrazeno řádků: 0/0 | Zobrazeno sloupců: 2/2

OK Storno Podpora

Chronometráře

Varianta chronometráře základní chronometrář * Platnost od 01.01.2017 do ...

Poznámka

☒ ☐ ☐ Chronometráře | Vybráno: 1/33 | Zobrazit prvních 100 záznamů |

| Zastávka od číslo | Zastávka od označnick | Zastávka od název | Zastávka do číslo | Zastávka do označnick | Zastávka do název | Vzdálenost [m] | Zákl. doba jízdy | Druh |
|-------------------|-----------------------|------------------------|-------------------|-----------------------|------------------------|----------------|------------------|------|
| 1 | 1 | Máj - Antonína Barcala | 2 | 1 | Jaroslava Bendy | 1 000 | 1,0 | |
| 2 | 1 | Jaroslava Bendy | 1 | 1 | Máj - Antonína Barcala | 1 000 | 1,0 | |
| 2 | 1 | Jaroslava Bendy | 3 | 1 | Šumava | 500 | 2,0 | |
| 3 | 1 | Šumava | 2 | 1 | Jaroslava Bendy | 100 | 2,0 | |
| 3 | 1 | Šumava | 4 | 1 | Jihočeská univerzita | 1 000 | 2,0 | |
| 4 | 1 | Jihočeská univerzita | 3 | 1 | Šumava | 1 000 | 2,0 | |
| 4 | 1 | Jihočeská univerzita | 5 | 1 | Vysokoškolské koleje | 500 | 1,0 | |
| 5 | 1 | Vysokoškolské koleje | 4 | 1 | Jihočeská univerzita | 500 | 1,0 | |
| 5 | 1 | Vysokoškolské koleje | 6 | 1 | Výstaviště | 1 000 | 2,0 | |
| 6 | 1 | Výstaviště | 5 | 1 | Vysokoškolské koleje | 1 000 | 2,0 | |
| 6 | 1 | Výstaviště | 7 | 1 | U Zelené ratolesti | 1 000 | 3,0 | |
| 7 | 1 | U Zelené ratolesti | 6 | 1 | Výstaviště | 1 000 | 3,0 | |
| 7 | 1 | U Zelené ratolesti | 8 | 1 | Poliklinika Sever | 1 000 | 3,0 | |

Zobrazeno řádků: 33/33 | Zobrazeno sloupců: 16/16

OK Storno Podpora

EDISON Public transport

Operation day

Properties

- Operation day definition according to a calendar
- Week validity

| Typy provozů [CB_DP] | | | |
|----------------------|-------|--------------------------|---------|
| Typy provozů | | | |
| Id | Číslo | Název | Negativ |
| 1001 | 1 | PRACOVNÍ DEN - NORMÁL | |
| 1002 | 3 | PRACOVNÍ DEN - PRAZDNINY | |
| 1003 | 2 | SOBOTA, NEDĚLE, SVÁTEK | |
| 1004 | 4 | PRACOVNÍ DEN | |
| 1005 | 5 | Pom. X, školní vyučování | |
| 1006 | 6 | Pom. X, prázdniny | |
| 1007 | 7 | Pom. So,Ne,Sv | |
| 1008 | 8 | PDN: PO-ČT | |
| 1009 | 9 | PDN: PÁ | |
| 1010 | 10 | PDP: PO-ČT | |
| 1011 | 11 | PDP: PÁ | |
| 1012 | 12 | SNS: NE | |
| 1013 | 13 | SNS: SO | |
| 1014 | 14 | PDN: L18 | |
| 1015 | 15 | PD - LETNÍ PRAZDNINY | |
| 1016 | 16 | PDN: dočasné linky | |
| 1017 | 17 | PDP: dočasné linky | |
| 1018 | 18 | SN: dočasné linky | |
| 1019 | 19 | JEDE DENNĚ | |
| 1020 | 20 | NEJEDE | |
| 1021 | 21 | Letiště (PO, ST, NE) | |
| 1022 | 22 | zatím volné | |
| 1023 | 23 | zatím volné | |
| 1024 | 24 | zatím volné | |
| 1025 | 25 | zatím volné | |
| 1026 | 26 | zatím volné | |
| 1027 | 27 | zatím volné | |
| 1028 | 28 | zatím volné | |
| 1029 | 29 | zatím volné | |

Zobř. řádků: 37/37 | Zobř. sloupců: 20/20 | Vybráno: 1/37

Akce

| Kalendář [CB_DP] | |
|------------------|------|
| 2025 | Dnes |
| Seznam vybraných | |
| Odznačení dnů | |
| Leden | |
| Po | Út |
| 30 | 31 |
| 01 | 02 |
| 03 | 04 |
| 05 | 06 |
| 07 | 08 |
| 09 | 10 |
| 11 | 12 |
| 13 | 14 |
| 15 | 16 |
| 17 | 18 |
| 19 | 20 |
| 21 | 22 |
| 23 | 24 |
| 25 | 26 |
| 27 | 28 |
| 29 | 30 |
| 31 | 01 |
| 02 | 03 |
| 04 | 05 |
| 06 | 07 |
| 08 | 09 |
| 10 | 11 |
| 12 | 13 |
| 14 | 15 |
| 16 | 17 |
| 18 | 19 |
| 20 | 21 |
| 22 | 23 |
| 24 | 25 |
| 26 | 27 |
| 28 | 29 |
| 30 | 31 |
| 01 | 02 |
| 03 | 04 |
| 05 | 06 |
| 07 | 08 |
| 09 | 10 |
| 11 | 12 |
| 13 | 14 |
| 15 | 16 |
| 17 | 18 |
| 19 | 20 |
| 21 | 22 |
| 23 | 24 |
| 25 | 26 |
| 27 | 28 |
| 29 | 30 |
| 31 | 01 |
| 02 | 03 |
| 04 | 05 |
| 06 | 07 |
| 08 | 09 |
| 10 | 11 |
| 12 | 13 |
| 14 | 15 |
| 16 | 17 |
| 18 | 19 |
| 20 | 21 |
| 22 | 23 |
| 24 | 25 |
| 26 | 27 |
| 28 | 29 |
| 30 | 31 |
| 01 | 02 |
| 03 | 04 |
| 05 | 06 |
| 07 | 08 |
| 09 | 10 |
| 11 | 12 |
| 13 | 14 |
| 15 | 16 |
| 17 | 18 |
| 19 | 20 |
| 21 | 22 |
| 23 | 24 |
| 25 | 26 |
| 27 | 28 |
| 29 | 30 |
| 31 | 01 |
| 02 | 03 |
| 04 | 05 |
| 06 | 07 |
| 08 | 09 |
| 10 | 11 |
| 12 | 13 |
| 14 | 15 |
| 16 | 17 |
| 18 | 19 |
| 20 | 21 |
| 22 | 23 |
| 24 | 25 |
| 26 | 27 |
| 28 | 29 |
| 30 | 31 |
| 01 | 02 |
| 03 | 04 |
| 05 | 06 |
| 07 | 08 |
| 09 | 10 |
| 11 | 12 |
| 13 | 14 |
| 15 | 16 |
| 17 | 18 |
| 19 | 20 |
| 21 | 22 |
| 23 | 24 |
| 25 | 26 |
| 27 | 28 |
| 29 | 30 |
| 31 | 01 |
| 02 | 03 |
| 04 | 05 |
| 06 | 07 |
| 08 | 09 |
| 10 | 11 |
| 12 | 13 |
| 14 | 15 |
| 16 | 17 |
| 18 | 19 |
| 20 | 21 |
| 22 | 23 |
| 24 | 25 |
| 26 | 27 |
| 28 | 29 |
| 30 | 31 |
| 01 | 02 |
| 03 | 04 |
| 05 | 06 |
| 07 | 08 |
| 09 | 10 |
| 11 | 12 |
| 13 | 14 |
| 15 | 16 |
| 17 | 18 |
| 19 | 20 |
| 21 | 22 |
| 23 | 24 |
| 25 | 26 |
| 27 | 28 |
| 29 | 30 |
| 31 | 01 |
| 02 | 03 |
| 04 | 05 |
| 06 | 07 |
| 08 | 09 |
| 10 | 11 |
| 12 | 13 |
| 14 | 15 |
| 16 | 17 |
| 18 | 19 |
| 20 | 21 |
| 22 | 23 |
| 24 | 25 |
| 26 | 27 |
| 28 | 29 |
| 30 | 31 |
| 01 | 02 |
| 03 | 04 |
| 05 | 06 |
| 07 | 08 |
| 09 | 10 |
| 11 | 12 |
| 13 | 14 |
| 15 | 16 |
| 17 | 18 |
| 19 | 20 |
| 21 | 22 |
| 23 | 24 |
| 25 | 26 |
| 27 | 28 |
| 29 | 30 |
| 31 | 01 |
| 02 | 03 |
| 04 | 05 |
| 06 | 07 |
| 08 | 09 |
| 10 | 11 |
| 12 | 13 |
| 14 | 15 |
| 16 | 17 |
| 18 | 19 |
| 20 | 21 |
| 22 | 23 |
| 24 | 25 |
| 26 | 27 |
| 28 | 29 |
| 30 | 31 |
| 01 | 02 |
| 03 | 04 |
| 05 | 06 |
| 07 | 08 |
| 09 | 10 |
| 11 | 12 |
| 13 | 14 |
| 15 | 16 |
| 17 | 18 |
| 19 | 20 |
| 21 | 22 |
| 23 | 24 |
| 25 | 26 |
| 27 | 28 |
| 29 | 30 |
| 31 | 01 |
| 02 | 03 |
| 04 | 05 |
| 06 | 07 |
| 08 | 09 |
| 10 | 11 |
| 12 | 13 |
| 14 | 15 |
| 16 | 17 |
| 18 | 19 |
| 20 | 21 |
| 22 | 23 |
| 24 | 25 |
| 26 | 27 |
| 28 | 29 |
| 30 | 31 |
| 01 | 02 |
| 03 | 04 |
| 05 | 06 |
| 07 | 08 |
| 09 | 10 |
| 11 | 12 |
| 13 | 14 |
| 15 | 16 |
| 17 | 18 |
| 19 | 20 |
| 21 | 22 |
| 23 | 24 |
| 25 | 26 |
| 27 | 28 |
| 29 | 30 |
| 31 | 01 |
| 02 | 03 |
| 04 | 05 |
| 06 | 07 |
| 08 | 09 |
| 10 | 11 |
| 12 | 13 |
| 14 | 15 |
| 16 | 17 |
| 18 | 19 |
| 20 | 21 |
| 22 | 23 |
| 24 | 25 |
| 26 | 27 |
| 28 | 29 |
| 30 | 31 |
| 01 | 02 |
| 03 | 04 |
| 05 | 06 |
| 07 | 08 |
| 09 | 10 |
| 11 | 12 |
| 13 | 14 |
| 15 | 16 |
| 17 | 18 |
| 19 | 20 |
| 21 | 22 |
| 23 | 24 |
| 25 | 26 |
| 27 | 28 |
| 29 | 30 |
| 31 | 01 |
| 02 | 03 |
| 04 | 05 |
| 06 | 07 |
| 08 | 09 |
| 10 | 11 |
| 12 | 13 |
| 14 | 15 |
| 16 | 17 |
| 18 | 19 |
| 20 | 21 |
| 22 | 23 |
| 24 | 25 |
| 26 | 27 |
| 28 | 29 |
| 30 | 31 |
| 01 | 02 |
| 03 | 04 |
| 05 | 06 |
| 07 | 08 |
| 09 | 10 |
| 11 | 12 |
| 13 | 14 |
| 15 | 16 |
| 17 | 18 |
| 19 | 20 |
| 21 | 22 |
| 23 | 24 |
| 25 | 26 |
| 27 | 28 |
| 29 | 30 |
| 31 | 01 |
| 02 | 03 |
| 04 | 05 |
| 06 | 07 |
| 08 | 09 |
| 10 | 11 |
| 12 | 13 |
| 14 | 15 |
| 16 | 17 |
| 18 | 19 |
| 20 | 21 |
| 22 | 23 |
| 24 | 25 |
| 26 | 27 |
| 28 | 29 |
| 30 | 31 |
| 01 | 02 |
| 03 | 04 |
| 05 | 06 |
| 07 | 08 |
| 09 | 10 |
| 11 | 12 |
| 13 | 14 |
| 15 | 16 |
| 17 | 18 |
| 19 | 20 |
| 21 | 22 |
| 23 | 24 |
| 25 | 26 |
| 27 | 28 |
| 29 | 30 |
| 31 | 01 |
| 02 | 03 |
| 04 | 05 |
| 06 | 07 |
| 08 | 09 |
| 10 | 11 |
| 12 | 13 |
| 14 | 15 |
| 16 | 17 |
| 18 | 19 |
| 20 | 21 |
| 22 | 23 |
| 24 | 25 |
| 26 | 27 |
| 28 | 29 |
| 30 | 31 |
| 01 | 02 |
| 03 | 04 |
| 05 | 06 |
| 07 | 08 |
| 09 | 10 |
| 11 | 12 |
| 13 | 14 |
| 15 | 16 |
| 17 | 18 |
| 19 | 20 |
| 21 | 22 |
| 23 | 24 |
| 25 | 26 |
| 27 | 28 |
| 29 | 30 |
| 31 | 01 |
| 02 | 03 |
| 04 | 05 |
| 06 | 07 |
| 08 | 09 |
| 10 | 11 |
| 12 | 13 |
| 14 | 15 |
| 16 | 17 |
| 18 | 19 |
| 20 | 21 |
| 22 | 23 |
| 24 | 25 |
| 26 | 27 |
| 28 | 29 |
| 30 | 31 |
| 01 | 02 |
| 03 | 04 |
| 05 | 06 |
| 07 | 08 |
| 09 | 10 |
| 11 | 12 |
| 13 | 14 |
| 15 | 16 |
| 17 | 18 |
| 19 | 20 |
| 21 | 22 |
| 23 | 24 |
| 25 | 26 |
| 27 | 28 |
| 29 | 30 |
| 31 | 01 |
| 02 | 03 |
| 04 | 05 |
| 06 | 07 |
| 08 | 09 |
| 10 | 11 |
| 12 | 13 |
| 14 | 15 |
| 16 | 17 |
| 18 | 19 |
| 20 | 21 |
| 22 | 23 |
| 24 | 25 |
| 26 | 27 |
| 28 | 29 |
| 30 | 31 |
| 01 | 02 |
| 03 | 04 |
| 05 | 06 |
| 07 | 08 |
| 09 | 10 |
| 11 | 12 |
| 13 | 14 |
| 15 | 16 |
| 17 | 18 |
| 19 | 20 |
| 21 | 22 |
| 23 | 24 |
| 25 | 26 |
| 27 | 28 |
| 29 | 30 |
| 31 | 01 |
| 02 | 03 |
| 04 | 05 |
| 06 | 07 |
| 08 | 09 |
| 10 | 11 |
| 12 | 13 |
| 14 | 15 |
| 16 | 17 |
| 18 | 19 |
| 20 | 21 |
| 22 | 23 |
| 24 | 25 |
| 26 | 27 |
| 28 | 29 |
| 30 | 31 |
| 01 | 02 |
| 03 | 04 |
| 05 | 06 |
| 07 | 08 |
| 09 | 10 |
| 11 | 12 |
| 13 | 14 |
| 15 | 16 |
| 17 | 18 |
| 19 | 20 |
| 21 | 22 |
| 23 | 24 |
| 25 | 26 |
| 27 | 28 |
| 29 | 30 |
| 31 | 01 |
| 02 | 03 |
| 04 | 05 |
| 06 | 07 |
| 08 | 09 |
| 10 | 11 |
| 12 | 13 |
| 14 | 15 |
| 16 | 17 |
| 18 | 19 |
| 20 | 21 |
| 22 | 23 |
| 24 | 25 |
| 26 | 27 |
| 28 | 29 |
| 30 | 31 |
| 01 | 02 |
| 03 | 04 |
| 05 | 06 |
| 07 | 08 |
| 09 | 10 |
| 11 | 12 |
| 13 | 14 |
| 15 | 16 |
| 17 | 18 |
| 19 | 20 |
| 21 | 22 |
| 23 | 24 |
| 25 | 26 |
| 27 | 28 |
| 29 | 30 |
| 31 | 01 |
| 02 | 03 |
| 04 | 05 |
| 06 | 07 |
| 08 | 09 |
| 10 | 11 |
| 12 | 13 |
| 14 | 15 |
| 16 | 17 |
| 18 | 19 |
| 20 | 21 |
| 22 | 23 |
| 24 | 25 |
| 26 | 27 |
| 28 | 29 |
| 30 | 31 |
| 01 | 02 |
| 03 | 04 |
| 05 | 06 |
| 07 | 08 |
| 09 | 10 |
| 11 | 12 |
| 13 | 14 |
| 15 | 16 |
| 17 | 18 |
| 19 | 20 |
| 21 | 22 |
| 23 | 24 |
| 25 | 26 |
| 27 | 28 |
| 29 | 30 |
| 31 | 01 |
| 02 | 03 |
| 04 | 05 |
| 06 | 07 |
| 08 | 09 |
| 10 | 11 |
| 12 | 13 |
| 14 | 15 |
| 16 | 17 |
| 18 | 19 |
| 20 | 21 |
| 22 | 23 |
| 24 | 25 |
| 26 | 27 |
| 28 | 29 |
| 30 | 31 |
| 01 | 02 |
| 03 | 04 |
| 05 | 06 |
| 07 | 08 |
| 09 | 10 |
| 11 | 12 |
| 13 | 14 |
| 15 | 16 |
| 17 | 18 |
| 19 | 20 |
| 21 | 22 |
| 23 | 24 |
| 25 | 26 |
| 27 | 28 |
| 29 | 30 |
| 31 | 01 |
| 02 | 03 |
| 04 | 05 |
| 06 | 07 |
| 08 | 09 |
| 10 | 11 |
| 12 | 13 |
| 14 | 15 |
| 16 | 17 |
| 18 | 19 |
| 20 | 21 |
| 22 | 23 |
| 24 | 25 |
| 26 | 27 |
| 28 | 29 |
| 30 | 31 |
| 01 | 02 |
| 03 | 04 |
| 05 | 06 |
| 07 | 08 |
| 09 | 10 |
| 11 | 12 |
| 13 | 14 |
| 15 | 16 |
| 17 | 18 |
| 19 | 20 |
| 21 | 22 |
| 23 | 24 |
| 25 | 26 |
| 27 | 28 |
| 29 | 30 |
| 31 | 01 |
| 02 | 03 |
| 04 | 05 |
| 06 | 07 |
| 08 | 09 |
| 10 | 11 |
| 12 | 13 |
| 14 | 15 |
| 16 | 17 |
| 18 | 19 |
| 20 | 21 |
| 22 | 23 |
| 24 | 25 |
| 26 | 27 |
| 28 | 29 |
| 30 | 31 |
| 01 | 02 |
| 03 | 04 |
| 05 | 06 |
| 07 | 08 |
| 09 | 10 |
| 11 | 12 |
| 13 | 14 |
| 15 | 16 |
| 17 | 18 |
| 19 | 20 |
| 21 | 22 |
| 23 | 24 |

EDISON Public transport

Timetables and vehicle schedules

Properties

- Grouping
- Line properties
- Route definition
- Route variants
- Trips drawing
- Bulk changes
- Work safety checks
- GTFS export and import
- Exports for on-board devices

Linky a oběhy [CB_DP]

Filtr: Skupiny linek, Linky, Oběhy

Nová skupina, Upravit skupinu, Odstranit skupinu, Nová linka, Upravit linku, Odstranit linku, Koš

Trasa, Spoj, Grafikon, Chronometráže

Kopírovat linku, Vložit linku

Seznam.cz, Odeslat na Seznam.cz

Nový oběh, Upravit oběh, Odstranit oběh, Kopie oběhu

Linky, Spoj, Oběhy

Průběh

Zobrazení: Skupiny linek, Linky, Oběhy, Hromadné úpravy, Nástroje

Skupina linek: Autobusy

| Skupiny linek | | | Linky | | | Oběhy | | |
|---------------|--------|---|-------|---|-------------|-------|-------------|--------------------------|
| Id | Typ | Název | Id | Název linky | Číslo linky | Id | Číslo linky | Název oběhu |
| 1689 | Osobní | 2025_09_05_RPT_A (XVI. South Bohemia Classic | 2938 | České Vrbné – Suché Vrbné | 92200 | 1003 | 101011 | PRACOVNÍ DEN - NORMÁL |
| 1443 | Osobní | 2025_návrh_A (bez požadavků obcí) | 1025 | Haklový Dvory – Hlincová Hora | 32500 | 1004 | 102011 | PRACOVNÍ DEN - NORMÁL |
| 1495 | Osobní | 2025_návrh_L1 (2 vozy v Haklových Dvorech pr | 1032 | Hrdějovice – Dobrá Voda | 32500 | 1007 | 101121 | PRACOVNÍ DEN - NORMÁL |
| 1471 | Osobní | 2025_návrh_L15 (elektrifikace linky) | 1033 | Kaliště – Vídov | 32501 | 1008 | 101123 | PRACOVNÍ DEN - PRAZDNINY |
| 1439 | Osobní | 2025_návrh_TR (L9 - zatím ne, možné s L15) | 1037 | Máj (A.Barcala) – Boršov nad Vltavou | 32500 | 1010 | 103011 | PRACOVNÍ DEN - NORMÁL |
| 1488 | Osobní | 2025_připrava_A (CIS - již s požadavky obcí) | 1030 | Máj (A.Barcala) – Nádraží | 32501 | 1011 | 104011 | PRACOVNÍ DEN - NORMÁL |
| 1491 | Osobní | 2025_připrava_A (kapesní/zastávkové) | 4601 | Máj (A.Barcala) – Nádraží | 26082300 | 1017 | 306011 | PRACOVNÍ DEN - NORMÁL |
| 1492 | Osobní | 2025_připrava_A (vylukové/RPT) | 1029 | Nádraží – Homole | 32501 | 1018 | 307011 | PRACOVNÍ DEN - NORMÁL |
| 1489 | Osobní | 2025_připrava_TR (CIS) | 1028 | Nádraží – Litvínovice, Mokré | 32501 | 1019 | 308011 | PRACOVNÍ DEN - NORMÁL |
| 1490 | Osobní | 2025_připrava_TR (rozpis) | 1027 | Nádraží – Slévárenská | 32501 | 1020 | 101122 | SOBOTA, NEDELE, SVÁTEK |
| 1560 | Osobní | 4/2025_zrušení obrátit v Kněžských Dvorech | 1045 | Náměstí Přemysla Otakara I. – Havlíčkova kolonie | 32502 | 1021 | 103181 | PRACOVNÍ DEN - NORMÁL |
| 1533 | Osobní | 5/2025_návrh_L2 + L15 (elektrifikace linky) změ | 1046 | Náměstí Přemysla Otakara II. – Papírenská | 32502 | 1022 | 102181 | PRACOVNÍ DEN - NORMÁL |
| 1537 | Osobní | 5/2025_návrh_L2 + L15 (elektrifikace linky) změ | 1047 | Náměstí Přemysla Otakara II. – Parkoviště Jirčova | 32502 | 1023 | 101181 | PRACOVNÍ DEN - NORMÁL |
| 1536 | Osobní | 5/2025_návrh přidání páru spojů L15 (elektrifik | 1035 | Papírenská – Srubec | 32501 | 1024 | 101183 | PRACOVNÍ DEN - PRAZDNINY |
| 1569 | Osobní | 5/2025_připrava_rozpis_TR | 1040 | Staré Hrdějovice – Pražské sídliště | 32501 | 1025 | 103183 | PRACOVNÍ DEN - PRAZDNINY |
| 1561 | Osobní | 5/2025_připrava_RPT_A | 1034 | ŠVABŮV HRÁDEK – MÁJ-ANTONÍN BARCALA | 32504 | 1026 | 102183 | PRACOVNÍ DEN - PRAZDNINY |
| 1562 | Osobní | 5/2025_připrava_RPT_TR | 1031 | Vltava – Nové Vráto | 32501 | 1027 | 101141 | PRACOVNÍ DEN - NORMÁL |
| 1535 | Osobní | 5/2025_uzavírka mostu Pražská tř. - odklon L2 | 1036 | Vltava – Papírenská | 32501 | 1028 | 303191 | PRACOVNÍ DEN - NORMÁL |
| 1543 | Osobní | 5-9/2025 (RPT_A)_Most ev.č. 14325-5a přes I/3 | | | | 1029 | 302141 | PRACOVNÍ DEN - NORMÁL |
| 1553 | Osobní | 7-8/2025 (RPT_A)_uzavírka Plavská - ZATÍM NE! | | | | 1032 | 101013 | PRACOVNÍ DEN - PRAZDNINY |
| 1632 | Osobní | akce Cyklo a běžecký závod Litvínovice - vyluka | | | | 1033 | 102013 | PRACOVNÍ DEN - PRAZDNINY |
| 1628 | Osobní | akce K. Světlé - vyluka linek 6 a 18 (z 2025_06_ | | | | 1034 | 103013 | PRACOVNÍ DEN - PRAZDNINY |
| 1644 | Osobní | akce K. Světlé et. B a C - vyluka linek 6 a 18 (z | | | | 1039 | 305013 | PRACOVNÍ DEN - PRAZDNINY |

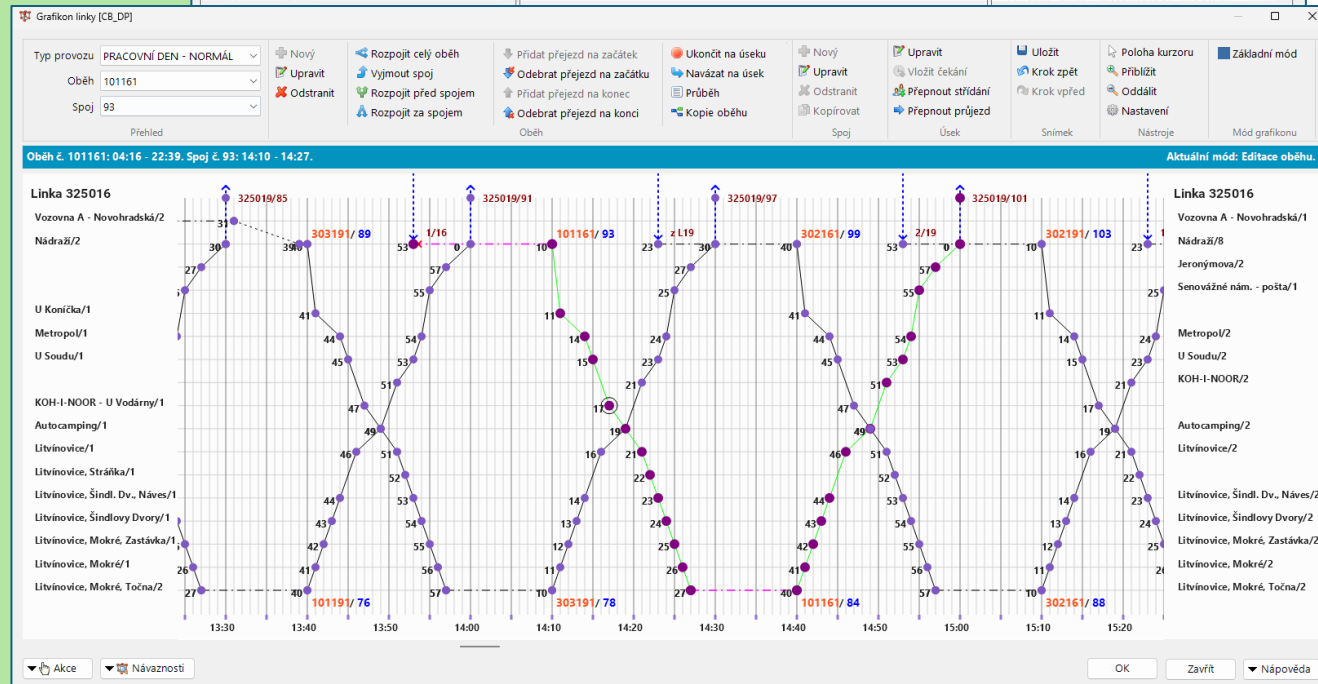

Timetables and vehicle schedules

Exports and prints

- Statistical reports
- Work safety checks
- Vehicle prints
- Stop timetable prints

| nástup | konec | vykon | km | bezp.přest. |
|--------|-------|-------|-------|-------------|
| 4:42 | 14:30 | 9:48 | 145,2 | 2:36 |
| 14:30 | 23:49 | 9:19 | 143,4 | 2:36 |

BEP - bezpečnostní přestávka, JIM - manipulační jízda, POP - přistavné a odstavné práce, RSM - rozdělená směna

| činnost | odj. | přij. | zastávka od-do | doba | stříd. | informace |
|---------|-------|-------|---------------------------------------|------|--|-----------|
| POD | 4:42 | 4:57 | Vozovna A - Novohradská | 0:15 | | |
| MJ | 4:57 | 5:11 | Vozovna A - Novohradská-Haklový Dvory | 0:14 | | |
| 1 | 5:12 | 5:45 | Haklový Dvory-Rudolfov, Kostel | 0:33 | Máj - Milady Horákové 05:18 > abc 05:24 > Nádraží 05:32 | |
| VP | 5:45 | 5:48 | Rudolfov, Kostel | 0:03 | | |
| 1 | 5:48 | 6:23 | Rudolfov, Kostel-Haklový Dvory | 0:35 | Nádraží 06:00 > 06:11 > Máj - Milady Horákové 06:17 | |
| BP | 6:23 | 6:52 | Haklový Dvory | 0:29 | | |
| 1 | 6:52 | 7:29 | Haklový Dvory-Rudolfov, Kostel | 0:37 | Máj - Milady Horákové 06:58 > abc 07:04 > Nádraží 07:15 > VrátO | |
| VP | 7:29 | 7:32 | Rudolfov, Kostel | 0:03 | | |
| 1 | 7:32 | 8:09 | Rudolfov, Kostel-Haklový Dvory | 0:37 | VrátO 07:35 > Nádraží 07:46 > 07:57 > Máj - Milady Horákové 08:0 | |
| BP | 8:09 | 8:52 | Haklový Dvory | 0:43 | | |
| 1 | 8:52 | 9:29 | Haklový Dvory-Rudolfov, Na Americe | 0:37 | Máj - Milady Horákové 08:58 > abc 09:04 > Nádraží 09:15 > VrátO | |
| VP | 9:29 | 9:32 | Rudolfov, Na Americe | 0:03 | | |
| 1 | 9:32 | 10:09 | Rudolfov, Na Americe-Haklový Dvory | 0:37 | VrátO 09:35 > Nádraží 09:46 > 09:57 > Máj - Milady Horákové 10:0 | |
| BP | 10:09 | 10:52 | Haklový Dvory | 0:43 | | |
| 1 | 10:52 | 11:29 | Haklový Dvory-Rudolfov, Kostel | 0:37 | Máj - Milady Horákové 10:58 > abc 11:04 > Nádraží 11:15 | |
| VP | 11:29 | 11:32 | Rudolfov, Kostel | 0:03 | | |
| 1 | 11:32 | 12:09 | Rudolfov, Kostel-Haklový Dvory | 0:37 | VrátO 11:35 > Nádraží 11:46 > 11:57 > Máj - Milady Horákové 12:0 | |
| BP | 12:09 | 12:37 | Haklový Dvory | 0:28 | | |
| 1 | 12:37 | 13:14 | Haklový Dvory-Rudolfov, Na Americe | 0:37 | Máj - Milady Horákové 12:43 > abc 12:49 > Nádraží 13:00 | |
| VP | 13:14 | 13:17 | Rudolfov, Na Americe | 0:03 | | |
| 1 | 13:17 | 13:54 | Rudolfov, Na Americe-Haklový Dvory | 0:37 | Nádraží 13:31 > 13:42 > Máj - Milady Horákové 13:48 | |
| BP | 13:54 | 14:07 | Haklový Dvory | 0:13 | | |
| 1 | 14:07 | 14:30 | Haklový Dvory-Nádraží | 0:23 | X Máj - Milady Horákové 14:13 > abc 14:19 > Nádraží 14:30 | |
| 1 | 14:30 | 14:44 | Nádraží-Rudolfov, Kostel | 0:14 | VrátO 14:40 | |
| BP | 14:44 | 15:02 | Rudolfov, Kostel | 0:18 | | |
| 1 | 15:02 | 15:39 | Rudolfov, Kostel-Haklový Dvory | 0:37 | Nádraží 15:16 > 15:27 > Máj - Milady Horákové 15:33 | |
| BP | 15:39 | 15:52 | Haklový Dvory | 0:13 | | |
| 1 | 15:52 | 16:29 | Haklový Dvory-Rudolfov, Na Americe | 0:37 | Máj - Milady Horákové 15:58 > abc 16:04 > Nádraží 16:15 > VrátO | |
| BP | 16:29 | 16:47 | Rudolfov, Na Americe | 0:18 | | |

1



 DPMCB

Dopravní podnik města České Budějovice, a.s.
Novohradská 738/40, 370 01 České Budějovice
tel.: 387 719 119, www.dpmcb.cz, info@dpmcb.cz

 IDS

Integrovaný dopravní systém
Jihočeského kraje
TARIFNÍ ZONA 01

PLATNOST
OD 15.07.2024

jízda (min)

SEZNAM ZASTÁVEK

0

HAKLOVÝ DVORY

1

Haklový Dvory - křižovatka

3

Zavadička

4

Zavadička - zahrádky

6

Máj - Milady Horákové {

8

Václava Talicha {

9

Evžena Rošického

10

U Parku

12

abc {

15

U Zelené ratoilesti

17

Poliklinika Sever {

19

Senovážné nám. - pošta {

21

U Konička

23

Nádraží x

26

Dobrovodská

27

Madeta

28

Rozcestí Hlinsko

30

Nové VrátO

31

Nové VrátO - U Pily

32

Nové VrátO - U SCANIE, E

32

VrátO, Zastávka, BCD

33

VrátO, BCD

34

Rudolfov, Rozcestí

36

Rudolfov, Hlincovská, ACD

37

Rudolfov, Na Americe, ACD

40

Hlincová Hora, Ke Hřišti, D

41

Hlincová Hora, Východní, D

36

Rudolfov, Zámek

37

▼ Rudolfov, Kostel

ČAS

PRACOVNÍ DNY

X

4

25FBZ

20

5

12F 20FAG 30FB 40F 47FCG 57FB

25FBZ

6

17FDF 37FB 52FB

10FB 25FAG 40FB 52FAG

7

02FAG 12FB 22DF 32F 47FK

08F 22FB 37DF 52FEH

8

02FCG 22F 52FCG

07F 22FCG 37F 52FK

9

22F 52FB

22F 52F

10

22FDF 52F

22FDF 52FB

11

22FB 52FAG

22F 52FCG

12

22FB 37FAG

22F 37FAG

13

07F 22FCG 37F 52DF

07F 22FAG 37FB 52DF

14

07FB 22FCG 37FB 52FCG

07F 22FCG 37F 52FAG

15

07F 22FCG 37FB 52FCG

07FB 22FAG 37FB 52FCG

16

07FB 22FCG 37FB 52DF

07F 22FAG 37FB 52FCG

17

07FK 22FB 52FAG

07FK 22FB 52FAG

18

25FB 55FAG

25FB 55FAG

19

25FB 55F

25FB 55F

20

25FCG 55F

25FCG 55FB

21

20FCG 40FB

20FCG 40FB

22

05FBR 40DF

05FB 40FB

23

02F

02FB

SOBOTY, NEDELE A SVÁTKY

6+

25FAGZ 55F

25FEH 55FB

25FEH 55FAG

25F 55FEH

25DF 55F

25FEH 55FAG

25F 55FEH

25FAG 55FEH

25FB 55FAG

25FEH 56DF

25FEH 55FB

25FEH 55FB

25DF 55FB

25FCG 55FB

25FAG 55FB

20FEH 40FB

05FB 40FB

02FB

POZNÁMKY

PLATNOSTI PROVOZU PRO PRACOVNÍ DNY

F spoj s částečně bezbariérově přístupným vozidlem, nutná dopomoc průvodce

x přestup na železniční dopravu { jízdenkový automat

ABCDE končí v zast.Hlincová Hora, Východní

F končí v zast.Rudolfov, Na Americe

G končí v zast.Nové VrátO - U SCANIE

H končí v zast.Nádraží

K končí v zast.Nádraží

R spoj přijíždí do zastávky Nádraží ve 22.25, kde vyčkává z důvodu umožně přestupu na čas odjezdu ve 22.30

Z spoj přijíždí do zastávky Nádraží ve 4.45, kde vyčkává z důvodu umožně přestupu na čas odjezdu ve 4.50

24 nejede 24.12.

31 nejede 31.12.

NEJEDE VE DNECH

20

29. 1. 2021

15. 2. - 21. 2. 2021

1. 4. 2021

1. 7. - 31. 8. 2021

27. a 29. 10. 2021

23. - 31. 12. 2021

JEDE VE DNECH

30

29. 1. 2021

15. 2. - 21. 2. 2021

1. 4. 2021

1. 7. - 31. 8. 2021

27. a 29. 10. 2021

23. - 31. 12. 2021

ID: 423-2

Vehicle schedule optimization

Properties

- Vehicle schedule and shift optimization
- Complex constraint settings
- Drag and drop
- Map visualization
- Vehicle types
- Economy parameters
- CO2 emissions optimization
- Work safety

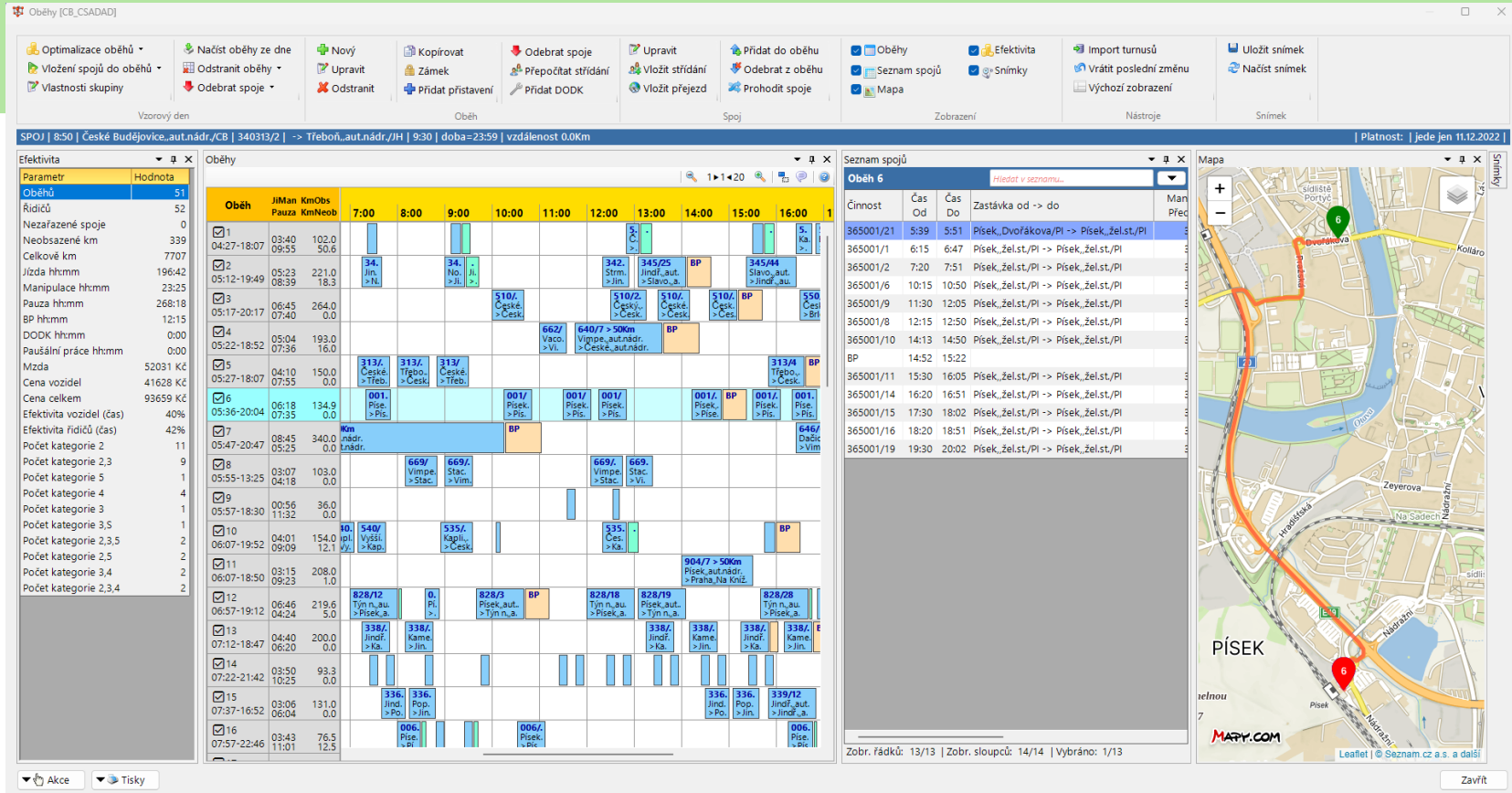

EDISON Public transport Shifts

Properties

- Automatic generation from vehicle schedules
- Custom shift types (training, day-off...)
- Statistical reports

Orders

Properties

- Order evidence
- Periodic orders

| Směna [CB_DP] | | | | | | | | | |
|---|--------|--------|----|----------------------------|----------------------------|----------------------------|------------|-------|-----------|
| 1/01 platnost: 01.09.2021 - 31.12.2021 čas: 05:10 - 14:01 | | | | | | | | | |
| Autobusy PRACOVNÍ DEN - NORMÁL | | | | | | | | | |
| Obecné Průběh Výkony | | | | | | | | | |
| | | | | | | | | | |
| Průběh | | | | | | | | | |
| <input type="checkbox"/> | Čas od | Čas do | DÚ | Činnost | Zastávka od | Zastávka do | Vzdálenost | Linka | Převodník |
| <input checked="" type="checkbox"/> | 05:10 | 05:25 | | Přistavní a odstavné práce | Vozovna A - Novohradská | Vozovna A - Novohradská | | 1 | |
| <input type="checkbox"/> | 05:25 | 05:39 | | Manipulační jízda | Vozovna A - Novohradská | Haklovy Dvory | 8400 | 1 | 4801 |
| <input type="checkbox"/> | 05:39 | 05:40 | | Pauza | Haklovy Dvory | Haklovy Dvory | | 1 | |
| <input type="checkbox"/> | 05:40 | 05:41 | | Obsazená jízda | Haklovy Dvory | Haklovy Dvory - křižovatka | 540 | 1 | 67 4801 |
| <input type="checkbox"/> | 05:41 | 05:43 | | Obsazená jízda | Haklovy Dvory - křižovatka | Zavadilka | 1110 | 1 | 67 4801 |
| <input type="checkbox"/> | 05:43 | 05:44 | | Obsazená jízda | Zavadilka | Zavadilka - zahrádky | 290 | 1 | 67 4801 |
| <input type="checkbox"/> | 05:44 | 05:46 | | Obsazená jízda | Zavadilka - zahrádky | Máj - Milady Horákové | 960 | 1 | 67 4801 |
| <input type="checkbox"/> | 05:46 | 05:48 | | Obsazená jízda | Máj - Milady Horákové | Václava Talicha | 750 | 1 | 67 4801 |
| <input type="checkbox"/> | 05:48 | 05:49 | | Obsazená jízda | Václava Talicha | Evžena Rošického | 460 | 1 | 67 4801 |
| <input type="checkbox"/> | 05:49 | 05:50 | | Obsazená jízda | Evžena Rošického | U Parku | 520 | 1 | 67 4801 |
| <input type="checkbox"/> | 05:50 | 05:52 | | Obsazená jízda | U Parku | Výstaviště | 570 | 1 | 67 4801 |
| <input type="checkbox"/> | 05:52 | 05:54 | | Obsazená jízda | Výstaviště | U Zelené ratolesti | 680 | 1 | 67 4801 |
| <input type="checkbox"/> | 05:54 | 05:55 | | Obsazená jízda | U Zelené ratolesti | Poliklinika Sever | 490 | 1 | 67 4801 |
| <input type="checkbox"/> | 05:55 | 05:57 | | Obsazená jízda | Poliklinika Sever | Senovážné nám. - pošta | 560 | 1 | 67 4801 |
| <input type="checkbox"/> | 05:57 | 05:59 | | Obsazená jízda | Senovážné nám. - pošta | U Končička | 500 | 1 | 67 4801 |

Směny [CB_DP]

Filtr

Pracoviště

...

Typ provozu

Filtrováno: 0

...

Typ směny

Vše

Název

☐ Platné směny

Platnost

-

☐

Zobrazit

Směny

Hledat v seznamu...

| <input type="checkbox"/> | Pracoviště | Název | Typ směny | Typ provozu | Platí od | Platí do | DP | Začátek | Konec | Uzamk. | Id |
|--------------------------|------------|-------|-----------|-----------------------|------------|------------|---------|---------|-------|--------------------------|------|
| <input type="checkbox"/> | Autobusy | 1/01 | Ranní | PRACOVNÍ DEN - NORMÁL | 01.09.2021 | 31.12.2021 | Autobus | 05:10 | 14:01 | <input type="checkbox"/> | 6970 |
| <input type="checkbox"/> | Autobusy | 1/01 | Ranní | PRACOVNÍ DEN - NORMÁL | 01.01.2022 | 28.02.2022 | Autobus | 05:10 | 14:01 | <input type="checkbox"/> | 7661 |
| <input type="checkbox"/> | Autobusy | 1/01 | Ranní | PRACOVNÍ DEN - NORMÁL | 01.03.2022 | 24.04.2022 | Autobus | 05:10 | 14:01 | <input type="checkbox"/> | 8017 |
| <input type="checkbox"/> | Autobusy | 1/01 | Ranní | PRACOVNÍ DEN - NORMÁL | 25.04.2022 | 31.12.2022 | Autobus | 05:10 | 14:01 | <input type="checkbox"/> | 8145 |
| <input type="checkbox"/> | Autobusy | 1/01 | Ranní | PRACOVNÍ DEN - NORMÁL | 01.01.2023 | 22.10.2023 | Autobus | 05:10 | 14:01 | <input type="checkbox"/> | 9211 |

Objednávky [CB_DP]

Pro zobrazení dat zadejte filtr

* Pracoviště

Autobusy

...

* Období

202507

...

Zákazník

...

Zobrazit

01.07.2025 - 31.07.2025 (30.06.2025 - 03.08.2025) | 31 dnů (35 dnů)

Po

Út

St

Čt

Pá

So

Ne

| | | | | | | |
|----|----|----|----|----|----|----|
| 30 | 1 | 2 | 3 | 4 | 5 | 6 |
| 7 | 8 | 9 | 10 | 11 | 12 | 13 |
| 14 | 15 | 16 | 17 | 18 | 19 | 20 |
| 21 | 22 | 23 | 24 | 25 | 26 | 27 |
| 28 | 29 | 30 | 31 | 1 | 2 | 3 |

Zobr. řádků: 100/100 | Zobr. sloupců: 12/12 | Vybr:

Akce

Nástroje

Tisky

Akce

Zavřít

EDISON Public transport Scheduling

Properties

- Definition of drivers' and vehicles' rotations
- Rotation length and period
- Shift types (day, night, split...)
- Weekday settings
- Source for automatic roster generation

Turnusové skupiny [CB_DP]

Filtr
Pracoviště ... Název ... Zobrazit Aktuální ...

Zobrazit

| Turnusové skupiny | | | | | | | | | | | | |
|-------------------------------------|------|--------|------------|------------|------------|-------------|--------------------------|------------|------------|------------|--------------------------|-------------------------------------|
| | Id | Název | Pracoviště | Platí od | Platí do | Délka cyklu | Poznámka | Začátek k | Posun SM 2 | Posun SM 3 | Provozní TS | Vynechat So/Ne |
| <input type="checkbox"/> | 1192 | A22/01 | Autobusy | 01.01.2022 | 31.12.2025 | 6 | Turnus 4+2 | 01.01.2022 | 6 | 0 | <input type="checkbox"/> | <input type="checkbox"/> |
| <input type="checkbox"/> | 1193 | A22/02 | Autobusy | 01.01.2022 | 31.12.2025 | 6 | Turnus 4+2 | 01.01.2022 | 6 | 0 | <input type="checkbox"/> | <input type="checkbox"/> |
| <input type="checkbox"/> | 1208 | A22/03 | Autobusy | 01.01.2022 | 31.12.2025 | 6 | Turnus 4+2 | 01.01.2022 | 6 | 0 | <input type="checkbox"/> | <input type="checkbox"/> |
| <input type="checkbox"/> | 1195 | A22/04 | Autobusy | 01.01.2022 | 31.12.2025 | 7 | Turnus trhákový sólo | 01.01.2022 | 0 | 0 | <input type="checkbox"/> | <input type="checkbox"/> |
| <input type="checkbox"/> | 1196 | A22/05 | Autobusy | 01.01.2022 | 31.12.2025 | 7 | Turnus trhákový Crossway | 01.01.2022 | 0 | 0 | <input type="checkbox"/> | <input type="checkbox"/> |
| <input type="checkbox"/> | 1197 | A22/06 | Autobusy | 01.01.2022 | 31.12.2025 | 7 | Turnus trhákový kloubový | 01.01.2022 | 0 | 0 | <input type="checkbox"/> | <input type="checkbox"/> |
| <input checked="" type="checkbox"/> | 1198 | A22/07 | Autobusy | 01.01.2022 | 31.12.2025 | 7 | Turnus 5+2 kloubový | 01.01.2022 | 0 | 0 | <input type="checkbox"/> | <input checked="" type="checkbox"/> |
| <input type="checkbox"/> | 1199 | A22/08 | Autobusy | 01.01.2022 | 31.12.2025 | -1 | Turnus volné linky | 01.01.2022 | 0 | 0 | <input type="checkbox"/> | <input type="checkbox"/> |
| <input type="checkbox"/> | 1200 | A22/09 | Autobusy | 01.01.2022 | 31.12.2025 | 6 | Turnus 4+2 Elektrobusy | 01.01.2022 | 6 | 0 | <input type="checkbox"/> | <input type="checkbox"/> |
| <input type="checkbox"/> | 1201 | A22/10 | Autobusy | 01.01.2022 | 31.12.2025 | 7 | Turnus 5+2 Elektrobusy | 01.01.2022 | 0 | 0 | <input type="checkbox"/> | <input type="checkbox"/> |

Turnusová skupina [CB_DP]

Název: A22/07 | Platnost: 01.01.2022 - 31.12.2025 | Začátek: 01.01.2022 | Poznámka: Turnus 5+2 kloubový

Obecné Směny

| # | Stav | Řidič OS 1 | Řidič OS 2 | SM1 směna | SM1 typ | SM1 provoz | SM2 směna | SM2 typ | SM2 provoz | SM3 směna | SM3 typ | SM3 provoz |
|------|------|------------|------------|-----------|---------|------------|-----------|---------|------------|-----------|---------|------------|
| 1/01 | ... | ... | ... | VOLNO | ... | ... | ... | ... | ... | ... | ... | ... |
| 2/18 | ... | ... | ... | 1001 | ... | ... | VOLNO | ... | ... | 2/18 | ... | 1002 |
| 4/01 | ... | ... | ... | ... | ... | ... | VOLNO | ... | ... | ... | ... | ... |
| 2/07 | ... | ... | ... | ... | ... | ... | VOLNO | ... | ... | ... | ... | ... |
| 3/01 | ... | ... | ... | ... | ... | ... | VOLNO | ... | ... | ... | ... | ... |
| 1/07 | ... | ... | ... | ... | ... | ... | VOLNO | ... | ... | ... | ... | ... |
| 2/01 | ... | ... | ... | ... | ... | ... | VOLNO | ... | ... | ... | ... | ... |
| 4/11 | ... | ... | ... | 1001 | ... | ... | VOLNO | ... | ... | PZ | ... | 1002 |
| 2/11 | ... | ... | ... | ... | ... | ... | VOLNO | ... | ... | ... | ... | ... |
| 1/18 | ... | ... | ... | ... | ... | ... | VOLNO | ... | ... | ... | ... | ... |
| 3/07 | ... | ... | ... | ... | ... | ... | VOLNO | ... | ... | ... | ... | ... |
| ... | ... | ... | ... | 1001 | ... | ... | VOLNO | ... | ... | PZ | ... | ... |
| 1/11 | ... | ... | ... | ... | ... | ... | VOLNO | ... | ... | ... | ... | ... |

polední).
ovat s odpolední variantou a ta může být nahrazena náhradní směnou.

OK Storno

Turnusová skupina [CB_DP]

Název: A22/07 | Platnost: 01.01.2022 - 31.12.2025 | Začátek: 01.01.2022 | Poznámka: Turnus 5+2 kloubový

Obecné Směny

| # | Položka | Hodnota | Stav |
|-----------|---------------------|-------------------------------------|------|
| 1 | Název | A22/07 | |
| 2 | Pracoviště | Autobusy | |
| 3 | Datum od | 01.01.2022 | |
| 4 | Datum do | 31.12.2025 | |
| 5 | Délka cyklu | 7 | |
| 6 | Začátek od | 01.01.2022 | |
| 7 | Posun střídání SM 2 | 0 | |
| 8 | Posun střídání SM 3 | 0 | |
| 9 | Poznámka | Turnus 5+2 kloubový | |
| 10 | Provozní TS | <input type="checkbox"/> | |
| 11 | Vynechat So/Ne | <input checked="" type="checkbox"/> | |
| 12 | Náhradní směna | PZ | |
| Typy směn | | | |
| 13 | R / Ranní | <input checked="" type="checkbox"/> | |
| 14 | O / Odpolední | <input checked="" type="checkbox"/> | |
| 15 | D / Rozdělená | <input type="checkbox"/> | |
| 16 | N / Noční | <input type="checkbox"/> | |
| 17 | C / Celodenní | <input checked="" type="checkbox"/> | |

OK Storno

Rostering

- Automatic roster generation
- Driver and vehicle exchange
- Prints of day/week/month roster
- Shift modification
- Vehicle type checks
- Bulk edits

Úprava

Edice dokladu [CB_DP]

...

Datum: 30.08.2025 | Směna: 3/11 | Pořadí: 3 | Linka: 11 | Typ: Odpolední | Čas: 11:38 - 20:04 | Datum do: 30.08.2025

Požadavek na vozidlo: Sóló

☐ Záměrně neobsazeno

Obecné

Směna

NAD

Výkony

Historie

Důvod vynechání spoje

☐ Přidat

☐ Upravit

☐ Odstranit

☐ Aktualizovat průběh směny

☐ Přesunout na jiný doklad

☒ Označit jako neodjeto

☐ Odznačit jako neodjeto

Průběh

Hledat v seznamu...

| <input type="checkbox"/> | Čas od | Čas do | DÚ | Činnost | Zastávka od | Zastávka do | Vzdálenost | Linka | Spoj | Neodjeto | Přepravní systémy |
|--------------------------|--------|--------|----|-------------------|----------------------------|----------------------------|------------|-------|------|--------------------------|---------------------|
| <input type="checkbox"/> | 11:38 | 11:40 | ■ | Obsazená jízda | Nádraží | Průmyslová | 580 | 11 | 189 | <input type="checkbox"/> | 4805 |
| <input type="checkbox"/> | 11:40 | 11:42 | ■ | Obsazená jízda | Průmyslová | Dopravní podnik | 770 | 11 | 189 | <input type="checkbox"/> | 4805 |
| <input type="checkbox"/> | 11:42 | 11:43 | ■ | Obsazená jízda | Dopravní podnik | Družstevní dům | 540 | 11 | 189 | <input type="checkbox"/> | 4805 |
| <input type="checkbox"/> | 11:43 | 11:44 | ■ | Obsazená jízda | Družstevní dům | Mladé - točna | 360 | 11 | 189 | <input type="checkbox"/> | 4805 |
| <input type="checkbox"/> | 11:44 | 11:45 | ■ | Obsazená jízda | Mladé - točna | Nové Hoděj. - Za hřbitovem | 450 | 11 | 189 | <input type="checkbox"/> | 4805 |
| <input type="checkbox"/> | 11:45 | 11:46 | ■ | Obsazená jízda | Nové Hoděj. - Za hřbitovem | Nové Hodějovice | 600 | 11 | 189 | <input type="checkbox"/> | 4805 |
| <input type="checkbox"/> | 11:46 | 11:48 | ■ | Obsazená jízda | Nové Hodějovice | Nové Hodějovice - točna | 860 | 11 | 189 | <input type="checkbox"/> | 4710:200m,4805:660m |
| <input type="checkbox"/> | 11:48 | 11:49 | ■ | Obsazená jízda | Nové Hodějovice - točna | Staré Hodějovice, Zastávka | 400 | 11 | 189 | <input type="checkbox"/> | 4710 |
| <input type="checkbox"/> | 11:49 | 11:50 | ■ | Obsazená jízda | Staré Hodějovice, Zastávka | Staré Hodějovice, Náves | 700 | 11 | 189 | <input type="checkbox"/> | 4710 |
| <input type="checkbox"/> | 11:50 | 11:50 | ■ | Manipulační jízda | Staré Hodějovice, Náves | Staré Hodějovice, Náves | 90 | 11 | | <input type="checkbox"/> | 4710 |
| <input type="checkbox"/> | 11:50 | 11:59 | ■ | Pauza | Staré Hodějovice, Náves | Staré Hodějovice, Náves | | 11 | | <input type="checkbox"/> | |
| <input type="checkbox"/> | 11:59 | 12:00 | ■ | Obsazená jízda | Staré Hodějovice, Náves | Staré Hodějovice, Zastávka | 660 | 11 | 207 | <input type="checkbox"/> | 4710 |
| <input type="checkbox"/> | 12:00 | 12:01 | ■ | Obsazená jízda | Staré Hodějovice, Zastávka | Nové Hodějovice - točna | 550 | 11 | 207 | <input type="checkbox"/> | 4710 |
| <input type="checkbox"/> | 12:01 | 12:02 | ■ | Obsazená jízda | Nové Hodějovice - točna | Nové Hodějovice | 710 | 11 | 207 | <input type="checkbox"/> | 4805 |
| <input type="checkbox"/> | 12:02 | 12:03 | ■ | Obsazená jízda | Nové Hodějovice | Nové Hoděj. - Za hřbitovem | 600 | 11 | 207 | <input type="checkbox"/> | 4805 |
| <input type="checkbox"/> | 12:03 | 12:05 | ■ | Obsazená jízda | Nové Hoděj. - Za hřbitovem | Mladé - točna | 500 | 11 | 207 | <input type="checkbox"/> | 4805 |
| <input type="checkbox"/> | 12:05 | 12:06 | ■ | Obsazená jízda | Mladé - točna | Družstevní dům | 310 | 11 | 207 | <input type="checkbox"/> | 4805 |

Zobr. řádků: 218/218 | Zobr. sloupců: 12/12 | Vybráno: 0/218

OK

Storno

Operations

Properties

- Today's shifts list
- Issues reporting
- Shift modification
- Drive and vehicle change
- Shift swaps

Dispečink [CB_DP]

Pro zobrazení dat zadejte filtr

Datum

05.09.2025

Třídít

Dle času nástupu

Autobus

Trolejbus

Elektrobus

Tramvaj

Hledání

Hledat

v

Směna

Vyhledat

Zobrazit

| # | Stav | Vyjeto | TS | Typ směny | Směna název | Směna linka | Směna pořadí | Datum jízdy | Nástup | Výjezd | Příjezd | Konec | Nizkopodlažní | Řidič |
|----|------|--------------------------|--------|-----------|-------------|-------------|--------------|-------------|--------|--------|---------|-------|--------------------------|----------------------------|
| 1 | | <input type="checkbox"/> | A22/03 | Celodenní | VOLNO | | | 05.09.2025 | 00:00 | 00:00 | 00:00 | 00:00 | <input type="checkbox"/> | 5063 Spurný Jan |
| 2 | | <input type="checkbox"/> | A22/03 | Celodenní | VOLNO | | | 05.09.2025 | 00:00 | 00:00 | 00:00 | 00:00 | <input type="checkbox"/> | 5107 Čvančara Jiří |
| 3 | | <input type="checkbox"/> | A22/03 | Celodenní | VOLNO | | | 05.09.2025 | 00:00 | 00:00 | 00:00 | 00:00 | <input type="checkbox"/> | 4868 Zabranský Petr |
| 4 | | <input type="checkbox"/> | A22/03 | Celodenní | VOLNO | | | 05.09.2025 | 00:00 | 00:00 | 00:00 | 00:00 | <input type="checkbox"/> | 4579 Kohout Pavel |
| 5 | | <input type="checkbox"/> | A22/01 | Celodenní | VOLNO | | | 05.09.2025 | 00:00 | 00:00 | 00:00 | 00:00 | <input type="checkbox"/> | 4820 Němec Josef |
| 6 | | <input type="checkbox"/> | A22/01 | Celodenní | VOLNO | | | 05.09.2025 | 00:00 | 00:00 | 00:00 | 00:00 | <input type="checkbox"/> | 4615 Kneissl Roman |
| 7 | | <input type="checkbox"/> | A22/01 | Celodenní | VOLNO | | | 05.09.2025 | 00:00 | 00:00 | 00:00 | 00:00 | <input type="checkbox"/> | |
| 8 | | <input type="checkbox"/> | A22/01 | Celodenní | VOLNO | | | 05.09.2025 | 00:00 | 00:00 | 00:00 | 00:00 | <input type="checkbox"/> | 4702 Birkner Jan |
| 9 | | <input type="checkbox"/> | A22/02 | Celodenní | VOLNO | | | 05.09.2025 | 00:00 | 00:00 | 00:00 | 00:00 | <input type="checkbox"/> | |
| 10 | | <input type="checkbox"/> | A22/02 | Celodenní | VOLNO | | | 05.09.2025 | 00:00 | 00:00 | 00:00 | 00:00 | <input type="checkbox"/> | 4798 Bledý Jan |
| 11 | | <input type="checkbox"/> | A22/02 | Celodenní | VOLNO | | | 05.09.2025 | 00:00 | 00:00 | 00:00 | 00:00 | <input type="checkbox"/> | 5078 Koberna Martin |
| 12 | | <input type="checkbox"/> | A22/02 | Celodenní | VOLNO | | | 05.09.2025 | 00:00 | 00:00 | 00:00 | 00:00 | <input type="checkbox"/> | 4726 Dyrčák Pavel |
| 13 | | <input type="checkbox"/> | A22/09 | Celodenní | VOLNO | | | 05.09.2025 | 00:00 | 00:00 | 00:00 | 00:00 | <input type="checkbox"/> | 5101 Kyncl Pavel |
| 14 | | <input type="checkbox"/> | A22/09 | Celodenní | VOLNO | | | 05.09.2025 | 00:00 | 00:00 | 00:00 | 00:00 | <input type="checkbox"/> | |
| 15 | | <input type="checkbox"/> | A22/09 | Celodenní | VOLNO | | | 05.09.2025 | 00:00 | 00:00 | 00:00 | 00:00 | <input type="checkbox"/> | |
| 16 | | <input type="checkbox"/> | A22/09 | Celodenní | VOLNO | | | 05.09.2025 | 00:00 | 00:00 | 00:00 | 00:00 | <input type="checkbox"/> | 5095 Doškál Petr |
| 17 | | <input type="checkbox"/> | A22/13 | Celodenní | VOLNO | | | 05.09.2025 | 00:00 | 00:00 | 00:00 | 00:00 | <input type="checkbox"/> | 4984 Bravenec Petr |
| 18 | | <input type="checkbox"/> | A22/13 | Celodenní | VOLNO | | | 05.09.2025 | 00:00 | 00:00 | 00:00 | 00:00 | <input type="checkbox"/> | |
| 19 | | <input type="checkbox"/> | A22/13 | Celodenní | VOLNO | | | 05.09.2025 | 00:00 | 00:00 | 00:00 | 00:00 | <input type="checkbox"/> | |
| 20 | | <input type="checkbox"/> | A22/15 | Celodenní | VOLNO | | | 05.09.2025 | 00:00 | 00:00 | 00:00 | 00:00 | <input type="checkbox"/> | 5174 Hamzová Iva |
| 21 | | <input type="checkbox"/> | A22/15 | Celodenní | VOLNO | | | 05.09.2025 | 00:00 | 00:00 | 00:00 | 00:00 | <input type="checkbox"/> | 5171 Kněžínková Štěpánka |
| | | | | | | | | | | | | | <input type="checkbox"/> | 5071 Frolik Jan |
| | | | | | | | | | | | | | <input type="checkbox"/> | 4963 Vogl Zdeněk |

Editace dokladu [CB_DP]

Datum: 05.09.2025 | Směna: 4/10 | Pořadí: 4 | Linka: 10 | Typ: Rozdělená | Čas: 03:57 - 18:22 | Datum do: 05.09.2025

Požadavek na vozidla: Sóló

☐ Záměrně neobsazeno

Obecné

Směna

NAD

Výkony

Historie

Nový

Nový hromadně

Odstranit

Doplnit do 8 hod

Zkrátit na dopolední část

Zkrátit na rozdělenou směnu

Zkrátit na odpolední část

| <input type="checkbox"/> | # | Stav | * Řidič | Info | * Přítomen | Činnost | * Datum od | * Čas od | * Datum do | * Čas do | Nepřevádět do mezd | Univerzálnost |
|--------------------------|---|------|--------------------|------|------------|---------|------------|----------|------------|----------|--------------------------|--------------------------|
| <input type="checkbox"/> | 1 | | 5176 Plich Tomáš | HPP | Směna | | 05.09.2025 | 03:57 | 05.09.2025 | 18:22 | <input type="checkbox"/> | <input type="checkbox"/> |

Nové

Odstranit

Převzít vůz

Zkrátit na dopolední část

Zkrátit na rozdělenou směnu

Zkrátit na odpolední část

| <input type="checkbox"/> | # | Stav | * Vozidlo | Info | Řidič | * Datum od | * Čas od | Datum do | * Čas do | Korekce vzd. obsazené [m] | Korekce vzd. manipulační [m] | Vzd. režijní [m] |
|--------------------------|---|------|-----------|------|-------|------------|----------|----------|----------|---------------------------|------------------------------|------------------|
|--------------------------|---|------|-----------|------|-------|------------|----------|----------|----------|---------------------------|------------------------------|------------------|

OK

Storno

EDISON Public transport

Others

- Drivers' bonuses for safety
- Fuel import
- Electro bus charging import
- ...

Nastavení [CB_DP]

Druhy úsečků

| Název | Jízda | Typ čáry | Barva čáry | Barva pozadí | Zkrácený název pro tisk | Nabízet pro grafikon | Nabízet pro směnu | Výpočet hodin v noci |
|----------------------------|-------------------------------------|-------------|-------------|--------------|-------------------------|-------------------------------------|-------------------------------------|-------------------------------------|
| Obsazená jízda | <input checked="" type="checkbox"/> | <div></div> | <div></div> | <div></div> | JJO | <input checked="" type="checkbox"/> | <input type="checkbox"/> | <input checked="" type="checkbox"/> |
| Manipulační jízda | <input checked="" type="checkbox"/> | <div></div> | <div></div> | <div></div> | MJ | <input checked="" type="checkbox"/> | <input type="checkbox"/> | <input checked="" type="checkbox"/> |
| Pauza | <input type="checkbox"/> | <div></div> | <div></div> | <div></div> | VP | <input checked="" type="checkbox"/> | <input type="checkbox"/> | <input checked="" type="checkbox"/> |
| Bezpečnostní přestávka | <input type="checkbox"/> | <div></div> | <div></div> | <div></div> | BP | <input checked="" type="checkbox"/> | <input type="checkbox"/> | <input checked="" type="checkbox"/> |
| Přistavní a odstavné práce | <input type="checkbox"/> | <div></div> | <div></div> | <div></div> | POD | <input checked="" type="checkbox"/> | <input type="checkbox"/> | <input checked="" type="checkbox"/> |
| Rozdělená směna | <input type="checkbox"/> | <div></div> | <div></div> | <div></div> | DS | <input checked="" type="checkbox"/> | <input type="checkbox"/> | <input type="checkbox"/> |
| Pracovní záloha | <input type="checkbox"/> | <div></div> | <div></div> | <div></div> | PZA | <input type="checkbox"/> | <input checked="" type="checkbox"/> | <input checked="" type="checkbox"/> |
| Dovolená | <input type="checkbox"/> | <div></div> | <div></div> | <div></div> | DOV | <input type="checkbox"/> | <input checked="" type="checkbox"/> | <input type="checkbox"/> |
| Nemoc | <input type="checkbox"/> | <div></div> | <div></div> | <div></div> | NEM | <input type="checkbox"/> | <input checked="" type="checkbox"/> | <input type="checkbox"/> |
| Překážka v práci | <input type="checkbox"/> | <div></div> | <div></div> | <div></div> | PPR | <input type="checkbox"/> | <input checked="" type="checkbox"/> | <input type="checkbox"/> |
| Neplacené volno | <input type="checkbox"/> | <div></div> | <div></div> | <div></div> | NEP | <input type="checkbox"/> | <input checked="" type="checkbox"/> | <input type="checkbox"/> |
| Absence | <input type="checkbox"/> | <div></div> | <div></div> | <div></div> | ABS | <input type="checkbox"/> | <input checked="" type="checkbox"/> | <input type="checkbox"/> |
| Náhrada za svátek | <input type="checkbox"/> | <div></div> | <div></div> | <div></div> | NSV | <input type="checkbox"/> | <input checked="" type="checkbox"/> | <input type="checkbox"/> |
| Péče o rod. přísl. | <input type="checkbox"/> | <div></div> | <div></div> | <div></div> | PER | <input type="checkbox"/> | <input checked="" type="checkbox"/> | <input type="checkbox"/> |
| Lékař | <input type="checkbox"/> | <div></div> | <div></div> | <div></div> | LEK | <input type="checkbox"/> | <input checked="" type="checkbox"/> | <input type="checkbox"/> |
| Zpoždění | <input type="checkbox"/> | <div></div> | <div></div> | <div></div> | ZPO | <input type="checkbox"/> | <input checked="" type="checkbox"/> | <input checked="" type="checkbox"/> |
| Volno | <input type="checkbox"/> | <div></div> | <div></div> | <div></div> | VOL | <input type="checkbox"/> | <input checked="" type="checkbox"/> | <input type="checkbox"/> |
| Závazek | <input type="checkbox"/> | <div></div> | <div></div> | <div></div> | ZAV | <input type="checkbox"/> | <input checked="" type="checkbox"/> | <input checked="" type="checkbox"/> |

Řidiči - prémie [CB_DP]

Pracoviště Autobusy

Období 202408

Typ PP ☒ HPP ☐ HDPC ☐ VDPČ ☐ HDPP ☐ VDPP ☐ VPP

Zobrazit

Schváleno

☒ Schváleno

Schválil: Filip Radek [02.09.2024 11:11]

Pracoviště = Autobusy, období = 202408

Hromadné vymazání premií

Hromadné přiřazení prémie

Hromadné krácení prémie

| Hod. celkem [hod] | Dovolená [hod] | Dovolená [dny] | Nemoc [hod] | Rozdělená směna [počet] | Hod. výkon [hod] | Prémie základ [Kč] | Prémie procento [%] | Prémie návrh [Kč] | Prémie [Kč] | Poznámka |
|-------------------|----------------|----------------|-------------|-------------------------|------------------|--------------------|---------------------|-------------------|-------------|-----------|
| 177:55 | 08:00 | 1.00 | 54:58 | 0 | 114:57 | 17553 | 27 | 4739 | 4739 | |
| 189:05 | 56:00 | 7.00 | 00:00 | 0 | 132:02 | 20161 | 27 | 5443 | 5443 | |
| 177:08 | 00:00 | 0.00 | 177:08 | 0 | 00:00 | 0 | 27 | 0 | 0 | |
| 184:17 | 00:00 | 0.00 | 00:00 | 0 | 184:17 | 28140 | 27 | 7598 | 7598 | |
| 177:08 | 00:00 | 0.00 | 177:08 | 0 | 00:00 | 0 | 27 | 0 | 0 | |
| 193:27 | 48:00 | 6.00 | 00:00 | 0 | 145:27 | 22210 | 27 | 5997 | 5997 | |
| 177:08 | 00:00 | 0.00 | 177:08 | 0 | 00:00 | 0 | 27 | 0 | 0 | |
| 210:37 | 56:00 | 7.00 | 00:00 | 0 | 154:37 | 23610 | 27 | 6375 | 6375 | |
| 204:25 | 00:00 | 0.00 | 00:00 | 0 | 204:25 | 31215 | 27 | 8428 | 8428 | |
| 177:08 | 00:00 | 0.00 | 177:08 | 0 | 00:00 | 0 | 27 | 0 | 0 | |
| 209:07 | 08:00 | 1.00 | 00:00 | 2 | 199:41 | 30491 | 30.0 | 8233 | 9133 | pochvala, |
| 198:07 | 40:00 | 5.00 | 00:00 | 0 | 158:07 | 24145 | 27 | 6519 | 6519 | |
| 192:02 | 48:00 | 6.00 | 00:00 | 0 | 134:50 | 20589 | 27 | 5559 | 5559 | |
| 212:33 | 24:00 | 3.00 | 00:00 | 3 | 188:33 | 28792 | 27 | 7774 | 7774 | |
| 197:25 | 00:00 | 0.00 | 00:00 | 0 | 197:25 | 30146 | 28.0 | 8139 | 8439 | pochvala, |
| 179:22 | 72:00 | 9.00 | 00:00 | 0 | 107:22 | 16395 | 27 | 4427 | 4427 | |
| 198:08 | 00:00 | 0.00 | 00:00 | 0 | 191:11 | 29193 | 27 | 7882 | 7882 | |
| 182:47 | 40:00 | 5.00 | 00:00 | 0 | 142:47 | 21803 | 27 | 5887 | 5887 | |
| 191:21 | 00:00 | 0.00 | 45:39 | 0 | 145:42 | 22248 | 27 | 6007 | 6007 | |
| 177:08 | 48:00 | 6.00 | 16:35 | 13 | 110:33 | 16881 | 27 | 4558 | 4558 | |
| 118:02 | 16:00 | 2.00 | 00:00 | 12 | 101:29 | 14217 | 0.0 | 3839 | 0 | alkohol |
| 180:22 | 32:00 | 4.00 | 00:00 | 0 | 148:22 | 22656 | 27 | 6117 | 6117 | |
| 181:00 | 80:00 | 10.00 | 00:00 | 0 | 101:00 | 15423 | 27 | 4164 | 4164 | |
| 181:42 | 64:00 | 8.00 | 00:00 | 0 | 117:42 | 17973 | 27 | 4853 | 4853 | |
| 195:27 | 08:00 | 1.00 | 00:00 | 0 | 187:27 | 28624 | 27 | 7728 | 7728 | |

Zobrazeno řádků: 129/129 | Zobrazeno sloupců: 17/17

Akce

Tisky

Tisky

Zavřít

Podpora

EDISON WEB

Properties

- Responsive web app for employees
- Announcements, guidelines, directives...
- Driver's schedule
- Directors view
- Holiday requests
- Pay slips



Přihlaste se prosím do svého účtu

Uživatelské jméno *

Heslo *



PŘIHLÁSIT SE

Zapomněli jste heslo?

EDISON WEB

Vypravenka MHD

< 05.09.2025 >

Hledat v tabulce

| Směna | Linka | P | Nástup | Výjezd | Příjezd | Konec | DPV | Oz.L. | | | | | | | | | |
|---------|-------|----|--------|--------|---------|-------|-----|-------|------------------|-----|-------|-------|-------------------------|-------------------------|--|--|--|
| 2/19/D | 19 | 2 | 03:43 | 03:58 | 17:26 | 17:36 | S | 4691 | Štáblík Jan | | | | | | | | |
| 2/19/D | 19 | 2 | 03:43 | 03:58 | 17:26 | 17:36 | S | 5202 | Kozák Jan | | | | | | | | |
| 10/09/D | 9 | 10 | 03:44 | 03:59 | 17:15 | 17:20 | K,N | 10165 | Hrubý František | 92 | 03:44 | 09:00 | Vozovna T- Horní | Vozovna T- Horní | | | |
| 6/11/R | 11 | 6 | 03:45 | 04:00 | 13:20 | 13:20 | K | 9822 | Pelc Zdeněk | 186 | 03:45 | 13:20 | Vozovna A - Novohradská | Dopravní podnik | | | |
| 5/02/R | 2 | 5 | 03:46 | 04:01 | 12:16 | 12:16 | K,N | 4624 | Prokeš Josef | 67 | 03:46 | 12:16 | Vozovna T- Horní | U Severní zastávky | | | |
| 8/11/D | 11 | 8 | 03:46 | 04:01 | 16:24 | 16:34 | K | 5115 | Tunka Robert | 101 | 03:46 | 07:41 | Vozovna A - Novohradská | Vozovna A - Novohradská | | | |
| 6/06/D | 06 | 6 | 03:50 | 04:05 | 17:39 | 17:49 | S | 5048 | Berka Zdeněk | 241 | 03:50 | 17:49 | Vozovna A - Novohradská | Vozovna A - Novohradská | | | |
| 2/16/D | 16 | 2 | 03:53 | 04:08 | 16:56 | 17:06 | S | 5196 | Sluk Jaroslav | 226 | 03:53 | 09:06 | Vozovna A - Novohradská | Vozovna A - Novohradská | | | |
| 9/05/D | 5 | 9 | 03:54 | 04:09 | 17:41 | 17:46 | K,N | 5000 | Horvay Jaroslav | 72 | 03:54 | 07:00 | Vozovna T- Horní | Vozovna T- Horní | | | |
| 4/01/R | 01 | 4 | 03:55 | 04:10 | 12:46 | 12:46 | K | 4660 | Kreps Petr | 169 | 03:55 | 12:46 | Vozovna A - Novohradská | Nádraží | | | |
| 7/01/D | 01 | 7 | 03:55 | 04:10 | 17:20 | 17:30 | K | 5165 | Čermáková Monika | 114 | 03:55 | 08:11 | Vozovna A - Novohradská | Vozovna A - Novohradská | | | |
| 4/05/R | 5 | 4 | 03:56 | 04:11 | 13:02 | 13:02 | K,N | 4141 | Rajchot Miroslav | 60 | 03:56 | 13:02 | Vozovna T- Horní | U Trojice | | | |
| 3/06/R | 06 | 3 | 03:56 | 04:11 | 13:50 | 13:50 | S | 4893 | Johan Přemysl | 119 | 03:56 | 13:50 | Vozovna A - Novohradská | Nádraží | | | |
| 4/10/D | 10 | 4 | 03:57 | 04:12 | 18:12 | 18:22 | S | 5176 | Plich Tomáš | 126 | 03:57 | 08:05 | Vozovna A - Novohradská | Vozovna A - Novohradská | | | |
| 1/06/R | 06 | 1 | 03:59 | 04:14 | 12:20 | 12:20 | | 4850 | Kolmanová Aneta | 120 | 03:59 | 12:20 | Vozovna A - Novohradská | Nádraží | | | |

Řádků na stránku 15 1–15 of 268

.....

PŘIHLÁSIT SE

Zapomněli jste heslo?

EDISON APP

EDISONKA

Properties

- Native mobile app for employees
- Announcements and notifications
- Driver's schedule
- Accident reporting
- Vehicle maintenance requests

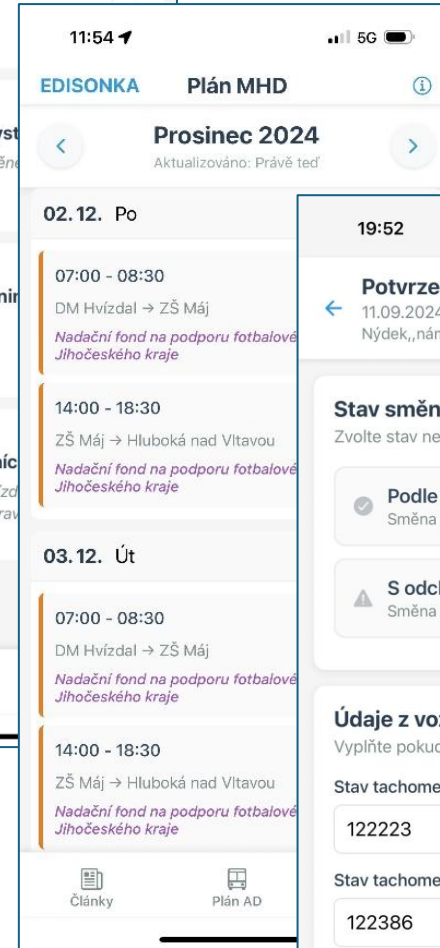
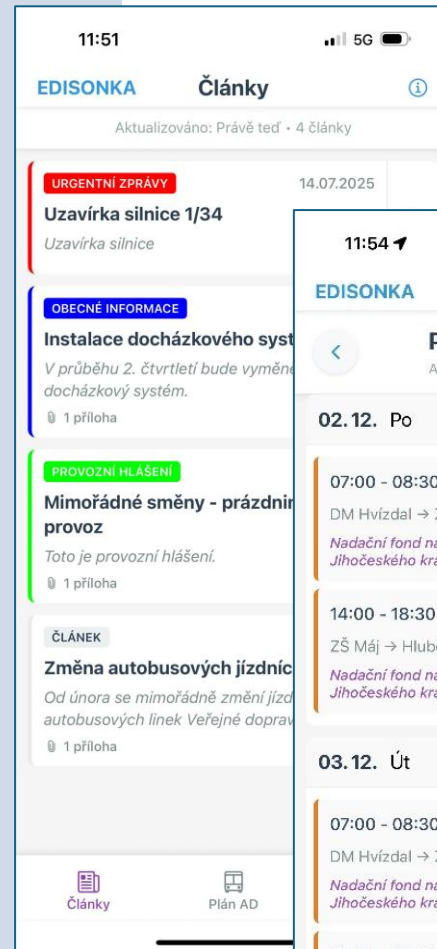



M-line software

www.m-line.cz